



VALANCE SERVICIOS



CURRICULUM EMPRESARIAL

DESCRIPCION DE LA EMPRESA:

En **Valance Servicios** fundada desde 2000 estamos comprometidos con el crecimiento personal y profesional de nuestros trabajadores, nos queda claro que como consecuencia la empresa brindara cada vez mejores servicios a sus clientes lo que la hará más grande y competitiva y así coadyuvará a cumplir con un compromiso social que tenemos todos los mexicanos; la construcción de un México mejor.

NUESTROS VALORES:

- ✓ Competitividad
- ✓ Honestidad
- ✓ Confianza
- ✓ Efectividad
- ✓ Compromiso Social



MISION:

Asegurar la satisfacción total del cliente.

Para Valance la satisfacción total de sus clientes es la prioridad a la hora de ejecutar sus trabajos de obra, por ello es que continuamente se encuentra en procesos de retroalimentación con los mismos para asegurar que obtengan exactamente lo que quieren, con los precios más competitivos del mercado y los tiempos más cortos de entrega.

La competitividad es una de las políticas centrales dentro de la empresa.

VISION:

Consolidar nuestro liderazgo como una empresa joven pero competitiva en el ramo de la construcción. Buscando siempre un nivel óptimo de calidad en nuestros trabajos, a la par de la optimización de los recursos disponibles.



VALANCE SERVICIOS

DIRECCION :

**Lerma #1808
Colonia Mitras Centro
Monterrey, Nuevo León
CP. 64460**

CONTACTO :

**NOMBRE: ALEJANDRO JAVIER LONGORIA DE LA
GARZA PUESTO: DIRECTOR GENERAL
TELEFONO: 8183439870
CELULAR: 8117479799
EMAIL: valanceservicios@hotmail.com
longoria2@hotmail.com**





VALANCE SERVICIOS

PROYECTOS REALIZADOS .

COMPAÑÍA: SECRETARÍA DE SEGURIDAD PÚBLICA: CONSEJO ESTATAL DE SEGURIDAD PÚBLICA (C-4).

OBRA: "SUPERVISIÓN Y EJECUCIÓN DE TRABAJOS DE INSTALACIÓN ELÉCTRICA Y REMODELACIÓN Y MANTENIMIENTO DE ÁREAS ADMINISTRATIVAS EN EL MUNICIPIO DE VICTORIA, TAM."



COMPAÑÍA: INSTITUTO TAMAULIPECO DE VIVIENDA Y URBANISMO (ITAVU) .

OBRA: PAQUETE 15 PARA LA CONSTRUCCIÓN DE 46 ACCIONES DE PISOS DEL PROGRAMA "PISOS DE CONCRETO PARA TODOS" EN EL MUNICIPIO DE RIO BRAVO, TAM.



VALANCE SERVICIOS

PROYECTOS REALIZADOS .

COMPAÑÍA: SECRETARÍA DE DESARROLLO SOCIAL(SEDESOL).
OBRA: REHABILITACIÓN DE RED DE CONDUCCIÓN DE AGUA POTABLE Y PLANTA DE TRATAMIENTO DE AGUA POTABLE EN LA LOCALIDAD DE GRACIANO SÁNCHEZ EN EL MUNICIPIO DE GONZÁLEZ, TAM.



COMPAÑÍA: CAPCETAMAULIPAS.

OBRA: CONSTRUCCIÓN Y MOBILIARIO DE 1 AULA 750 AISLADA; PRIMARIA PROFESORA EUSEBIA BANDA SEVILLA COL. JARDINES DE CHAMPAYAN, ALTAMIRA, TAMAULIPAS.





VALANCE SERVICIOS

PROYECTOS REALIZADOS .

COMPAÑÍA: INSTITUTO TAMAULIPECO DE VIVIENDA Y URBANISMO (ITAVU).

OBRA: PAQUETE 34 PARA LA CONSTRUCCIÓN DE ACCIONES DE PISOS DE CONCRETO, DEL PROGRAMA 2010 EN DIVERSAS LOCALIDADES DEL MUNICIPIO DE OCAMPO, TAM.



COMPAÑÍA: MUNICIPIO DE NUEVO LAREDO, TAM.

OBRA: PAVIMENTACIONES CON CONCRETO HIDRÁULICO EN DIFERENTES CALLES DEL MUNICIPIO DE NUEVO LAREDO, TAM.





VALANCE SERVICIOS

PROYECTOS REALIZADOS .

COMPAÑÍA: SECRETARÍA DE DESARROLLO

SOCIAL (SEDESOL). LICITACIÓN: 00020026-002-10

OBRA: "CONSTRUCCIÓN DE PISO FIRME EN DIVERSAS LOCALIDADES DE ANTIGUO MORELOS, BURGOS, CRUILLAS, MÉNDEZY NUEVO MORELOS EN EL ESTADO DE TAMAULIPAS.



COMPAÑÍA: SECRETARÍA DE DESARROLLO SOCIAL (SEDESOL).

OBRA: CONSTRUCCIÓN DE PISO FIRME DE CONCRETO HIDRÁULICO A REALIZARSE EN 100 VIVIENDAS EN 8 LOCALIDADES RURALES DEL MUNICIPIO DE MIQUIHUANA EN TAMAULIPAS.





VALANCE SERVICIOS

PROYECTOS REALIZADOS .

COMPAÑIA : PARTICULAR

**OBRA : IMPERMEABILIZACION Y PINTURA DE AULAS
DEL CBTIS 210 EN JAUMAVE, TAMAULIPAS.**

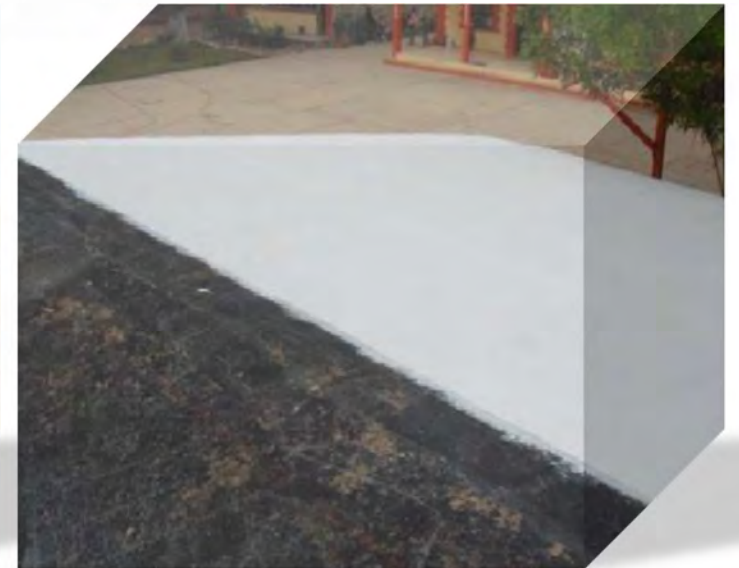



VALANCE SERVICIOS

PROYECTOS REALIZADOS .

COMPAÑÍA: SECRETARÍA DE OBRAS PÚBLICAS

OBRA: TERMINACIÓN DE AULA DE USOS MÚLTIPLES DE 8.70 X 17.45 MTS. EN EL MOVIMIENTO UNIFICADO NACIONAL DE JUBILADOS, PENSIONADOS Y ADULTOS MAYORES DELEGACIÓN 156. EN EL MUNICIPIO DE VICTORIA, TAM.



COMPAÑÍA: GOBIERNO DE TAMAULIPAS

OBRA: PAVIMENTACIÓN A BASE DE CONCRETO HIDRÁULICO Y OBRAS COMPLEMENTARIAS DE LA CALLE CUARTA, ENTRE CALLE 13 Y 14, COLONIA SECTOR BENITO JUÁREZ EN CD. MADERO, TAM.





VALANCE SERVICIOS

PROYECTOS REALIZADOS .

COMPAÑÍA: GOBIERNO DE TAMAULIPAS

OBRA: "REHABILITACIÓN DE LÍNEA DE AGUA POTABLE DE LA CALLE SÉPTIMA, ENTRE TERCERA AVENIDA Y CALLE JUAN CERVANTES, COL. SAHOP EN CD. MADERO, TAM." B.- "REHABILITACIÓN DE LÍNEA DE DRENAJE SANITARIO DE LA CALLE SÉPTIMA, ENTRE TERCERA AVENIDA Y CALLE JUAN CERVANTES, COL. SAHOP EN CD. MADERO, TAM."



COMPAÑÍA: GOBIERNO DE TAMAULIPAS

OBRA: REPAVIMENTACIÓN CON CONCRETO HIDRÁULICO POR SANTA TERESITA DE JESÚS ENTRE ARTÍCULO 20 Y ARTÍCULO 25, EN LA COLONIA BONITO TOBOGANES, EN NUEVO LAREDO.





VALANCE SERVICIOS

PROYECTOS REALIZADOS .

COMPAÑÍA: GOBIERNO DE TAMAULIPAS

**OBRA: CENTRO INTEGRAL DE PREVENCIÓN Y PARTICIPACIÓN
CIUDADANA EN EL MUNICIPIO DE MATAMOROS, TAM.**





VALANCE SERVICIOS

PROYECTOS REALIZADOS .

COMPAÑÍA: GOBIERNO DE TAMAULIPAS

OBRA: CONSTRUCCION DE 10 CUARTOS DORMITORIO EN LAS COLONIAS AMPLIACION LOMA ALTA, MEXICO, PASO REAL, AMPLIACION PASO REAL, RIVEREÑA Y CENTRO, EN SAN FERNANDO, TAM. (PAQUETE 15)



COMPAÑÍA: GOBIERNO DE TAMAULIPAS

OBRA: CONSTRUCCION DE "PARQUE AMERICO VILLARREAL" UBICADO EN CALLE GOMEZ FARIAS CON NEPTUNO, EN LA COL. AMERICO VILLARREAL EN LA CABECERA MUNICIPAL DE SAN FERNANDO, TAMAULIPAS.





PROYECTOS REALIZADOS .

COMPAÑÍA: GOBIERNO DE TAMAULIPAS

OBRA: CONSTRUCCION DE "PARQUE LOMA ALTA" UBICADO EN CALLE PORFIRIO DÍAZ ENTRE SIMÓN BOLÍVAR Y GUADALUPE VICTORIA, EN LA COL. LOMA ALTA EN LA CABECERA MUNICIPAL DE SAN FERNANDO, TAMAULIPAS.



COMPAÑÍA: PROGRAMA DE INFRAESTRUCTURA SOCIAL (HACINAMIENTO)

OBRA: CONSTRUCCIÓN DE 1,470 CUARTOS HABITACIONALES EN DIVERSOS MUNICIPIOS DEL ESTADO DE TAMAULIPAS.



COMPAÑÍA: CASA HOGAR SAN ANTONIO

OBRA: AMPLIACIÓN Y REMODELACIÓN DE CASA DE ASISTENCIA A NIÑOS CON CAPACIDADES DIFERENTES SAN ANTONIO, EN VICTORIA.





VALANCE SERVICIOS

PROYECTOS REALIZADOS .

COMPAÑÍA: GOBIERNO DE TAMAULIPAS

OBRA: CONSTRUCCIÓN DE CENTRO MÉDICO EN AVE. NUEVO LAREDO Y CALLE MATAMOROS, COLONIA PALMARES. MUNICIPIO DE NUEVO LAREDO, TAMAULIPAS.



COMPAÑÍA: GOBIERNO DE TAMAULIPAS

OBRA: PRIMERA ETAPA DE AMPLIACIÓN DEL QUINTO CARRIL EN EL CUERPO ORIENTE DE LA CARRETERA DE ACCESO AL PUENTE FRONTERIZO NUEVO LAREDO III.



COMPAÑÍA: GOBIERNO DE TAMAULIPAS

OBRA: "CONSTRUCCIÓN DE 1236 CUARTOS ADICIONALES EN DIVERSOS MUNICIPIOS DEL ESTADO".





PROYECTOS REALIZADOS .

COMPAÑÍA: GOBIERNO DE TAMAULIPAS

OBRA: CONSTRUCCION DE "PARQUE VILLA DEL MAR" UBICADO EN CALLE OSTION Y ERIZO DE LA COL. VILLA DEL MAR, EN SAN FERNANDO, TAMAULIPAS.



COMPAÑÍA: GOBIERNO DE TAMAULIPAS

OBRA: CONTRATO No: SOP-IF-EEP-163-18-P OBRA: "CONSTRUCCIÓN DE 337 TECHOS FIRMES Y 167 PISOS FIRMES EN DIVERSOS MUNICIPIOS DEL ESTADO." FECHA: 09- OCTUBRE-2018



COMPAÑÍA: GOBIERNO DE TAMAULIPAS

OBRA: CONTRATO No: SOP-IE-MV-193-18-P / NUEVO LAREDO OBRA: REMOZAMIENTO DE PLATAFORMAS DE LOS ANDENES DE REVISIÓN DE IMPORTACIÓN Y EXPORTACIÓN EN EL PUENTE INTERNACIONAL LAREDO III; CASETA DE REVISIÓN DE ACCESO PEATONAL A LA IMPORTACIÓN EN EL PUENTE INTERNACIONAL LAREDO III; Y, ANDADOR CONFINADO LADO IMPORTACIÓN EN EL PUENTE INTERNACIONAL LAREDO III; EN NUEVO LAREDO, TAMAULIPAS. FECHA: 26-OCTUBRE-2018





PROYECTOS REALIZADOS .

COMPAÑÍA: GOBIERNO DE TAMAULIPAS

OBRA: CONTRATO No: LP-EP-OD-06/18-01612 OBRA: READECUACIÓN INTERIOR DE EDIFICIO DE GUARDERÍA UBICADA EN DOROTEO ARANGO ENTRE LUIS AGUIRRE Y JOAQUÍN ÁLVAREZ, PARA CENTRO DE CUIDADO DIARIO. FECHA: 17-DICIEMBRE-2018

COMPAÑÍA: GOBIERNO DE TAMAULIPAS

OBRA: CONTRATO No: SOP-IE-SE-061-19-I, OBRA: PROYECTO EJECUTIVO PARA LA SEGUNDA ETAPA DE AMPLIACIÓN DEL QUINTO CARRIL EN EL CUERPO ORIENTE DE LA CARRETERA DE ACCESO AL PUERTO FRONTERIZO NUEVO LAREDO III. FECHA: 03 DE AGOSTO DE 2019.

COMPAÑÍA: GOBIERNO DE TAMAULIPAS

OBRA: CONTRATO No. SOP-IE-DIF-206-18-P OBRAS COMPLEMENTARIAS EN: CASA DE ASISTENCIA A NIÑOS CON CAPACIDADES DIFERENTES SAN ANTONIO EN CD. VICTORIA Y EN INMUEBLE QUE OCUPA LA SALA DE CONTROL DEL NUEVO SISTEMA DE JUSTICIA PENAL EN TULA; TRABAJOS VARIOS EN: INTERIOR DEL CEDES DE CD. VICTORIA; TERMINACIÓN DE: DIVERSAS OBRAS EN SAN CARLOS; PLAZA PRINCIPAL EN ESTACIÓN COLONIA, ALTAMIRA Y PLAZA PRINCIPAL EN VILLA CUAUHTÉMOC, ALTAMIRA, EN TAMAULIPAS.





VALANCE SERVICIOS

PROYECTOS REALIZADOS .

COMPAÑÍA: GOBIERNO DE TAMAULIPAS

OBRA: SUMINISTRO E INSTALACIÓN DE LA DEFENSA METÁLICA EN EL CUERPO ORIENTE DE LA CARRETERA DE ACCESO AL PUENTE III; Y, AMPLIACIÓN DE CUARTO DE MÁQUINAS PARA TECNOLOGÍAS DE INFORMACIÓN, EN EL PUENTE INTERNACIONAL NUEVO LAREDO III.

COMPAÑÍA: DESARROLLOS AVANTE S.A. DE C.V.

OBRA: CONSTRUCCION Y DESARROLLO DE PRIMERA ETAPA EN FRACCIONAMIENTO PRIVADA JARDIN RESIDENCIAL, CD. BENITO JUAREZ, NUEVO LEON.

COMPAÑÍA: CONSTRUCTORA NANABI XOÑIJUMÚ S.A. DE C.V.

OBRA: CONTRATACION PARA LA CONSTRUCCION DE 73 CUARTOS ADICIONALES A REALIZARSE EN 73 VIVIENDAS DE 8 LOCALIDADES EN LOS MUNICIPIOS DE IXTAPAN DEL ORO, ZINACATEPECY VALLE DE BRAVO EN EL ESTADO DE MEXICO.

COMPAÑÍA: JULBA S.A. DE C.V.

OBRA: CONSTRUCCION DE ENRASE PARA CUARTOS ADICIONALES CON MURO A BASE DE TABICON PESADO, A REALIZARSE EN 59 VIVIENDAS DE LOS MUNICIPIOS DE IXTAPAN DEL ORO, ZINACANTEPECY VALLE DE BRAVO EN EL ESTADO DE MEXICO.





VALANCE SERVICIOS

PROYECTOS REALIZADOS .

COMPAÑÍA: CONSTRUCTORA NANABI XOÑIJUMÚ S.A. DE C.V.

OBRA: CONSTRUCCION DE 100 CUARTOS ADICIONALES PARA 100 VIVIENDAS DE 10 LOCALIDADES DEL MUNICIPIO DE ZUMPAHUACAN EN EL ESTADO DE MEXICO.



COMPAÑÍA: JULBA S.A. DE C.V.

OBRA: CONSTRUCCION DE LA PRIMERA ETAPA DEL FRACCIONAMIENTO "LAS DALIAS", CON 150 VIVIENDAS.

COMPAÑÍA: H. AYUNTAMIENTO DE ALVARO OBREGON, MICHOACAN.

OBRA: TERMINACION DE COLECTOR DE AGUAS NEGRAS DE LA COLONIA BUENA VISTA- LOS PIRULES Y VALLE DE MIL CUMBRES, EN EL MUNICIPIO DE ALVARO OBREGON, MICHOACAN. CON TUBERIA DE POLIETILENO DE ALTA DENSIDAD CORRUGADO INTERIOR LISO, EN DIFERENTES DIAMETROS.



PROYECTOS REALIZADOS .

COMPAÑÍA: CONAZA (COMISION NACIONAL DE LAS ZONAS ARIDAS).

OBRA: CAPTACIÓN, ALMACENAMIENTO Y CONDUCCIÓN DE AGUA DE LLUVIAS PARA USO DOMESTICO Y PECUARIO, EN EL EJIDO PALMILLAS, DEL MUNICIPIO DE PALMILLAS TAMAULIPAS.



COMPAÑÍA: CONAZA (COMISION NACIONAL DE LAS ZONAS ARIDAS) **OBRA:** PEQUEÑA PRESA DE CONCRETO

CICLÓPEO Y CERCADO PARA EL ESTABLECIMIENTO DE ÁREA DE EXCLUSIÓN EN EL EJIDO DE SAN MIGUEL DE WALDO, MUNICIPIO DE BUSTAMANTE, TAMAULIPAS.



COMPAÑÍA: CONAZA (COMISION NACIONAL DE LAS ZONAS ARIDAS)

OBRA: DISTRIBUCIÓN DE AGUA PARA ABREVADERO Y CERCOS DIVISORIOS EN EL EJIDO DE GAVIAL, MUNICIPIO DE TULA, TAMAULIPAS.





PROYECTOS REALIZADOS .

COMPAÑÍA: CONAZA (COMISION NACIONAL DE LAS ZONAS ARIDAS)
OBRA: CONSTRUCCIÓN DE OLLA DE AGUA EN EL EJIDO LLANO DE AZUAS, MUNICIPIO DE PALMILLAS TAMAULIPAS.



COMPAÑÍA: CONAZA (COMISION NACIONAL DE LAS ZONAS ARIDAS)
OBRA: CONSTRUCCIÓN DE OLLA DE AGUA, COMUNIDAD EL CARRIZO, MUNICIPIO DE JAUMAVE, TAMAULIPAS.





PROYECTOS REALIZADOS .

COMPAÑÍA: CONAZA (COMISION NACIONAL DE LAS ZONAS ARIDAS)

OBRA: MANEJO DEL ÁREA COMÚN Y DISTRIBUCIÓN DE AGUA EN LAS ZONAS DE PRODUCCIÓN PRIMARIA, EN EL EJIDO FRANCISCO I. MADERO, (POBLACIÓN MAGUEYES) MUNICIPIO DE JAUMAVE, TAMAULIPAS.



COMPAÑÍA: CONAZA (COMISION NACIONAL DE LAS ZONAS ARIDAS)

OBRA: CONDUCCIÓN Y ALMACENAMIENTO DE AGUA EN LA LOCALIDAD DE SAN JUANITO, MUNICIPIO DE JAUMAVE, TAMAULIPAS.



COMPAÑÍA: CONAZA (COMISION NACIONAL DE LAS ZONAS ARIDAS)

OBRA: CONSTRUCCIÓN DE DOS TANQUES DE ALMACENAMIENTO DE AGUA EN LA COMUNIDAD DE SANTA MARÍA DE ATOCHA, MUNICIPIO DE TULA, TAMAULIPAS.





VALANCE SERVICIOS

PROYECTOS REALIZADOS .

COMPAÑÍA: CONAZA (COMISION NACIONAL DE LAS ZONAS ARIDAS)
OBRA: CAPTACIÓN, CONDUCCIÓN Y ALMACENAMIENTO DE AGUA DE LLUVIA PARA CONSUMO HUMANO. EJIDO SAN CAYETANO DE LAS VACAS, MPIO. DR. ARROYO, NUEVO LEÓN.



COMPAÑÍA: GOBIERNO DEL ESTADO
TAMAULIPAS LICITACION: SOP-IE-EEP-037 16P
OBRA: CONSTRUCCIÓN DE 810 CUARTOS HABITACIONALES EN DIFERENTES MUNICIPIOS DEL ESTADO DE TAMAULIPAS, NUEVO LAREDO, REYNOSA, RIO BRAVO, MATAMOROS, SAN FERNANDO, CD. VICTORIA, SOTO LA MARINA, MANTE, ALTAMIRAY CD. MADERO, TAMAULIPAS.

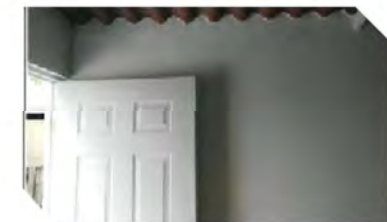



PROYECTOS REALIZADOS .

COMPAÑÍA: SECRETARIA GENERAL DE GOBIERNO, DIRECCION DE REGISTRO CIVIL **OBRA:** SERVICIOS DE INSTALACIÓN Y DISTRIBUCIÓN ELÉCTRICA PARA ALUMBRADO EN ÁREA DE ARCHIVO DE REGISTRO CIVIL DENTRO DE LAS INSTALACIONES DEL PABELLÓN CIUDADANO.

COMPAÑÍA: SERVICIOS DE AGUAY DRENAJE DE MONTERREY.

OBRA: CONSTRUCCIÓN DE ARCHIVO EN TENENCIA DE LA TIERRA PARA SERVICIOS DE AGUA Y DRENAJE DE MONTERREY.

COMPAÑÍA: SERVICIOS DE AGUAY DRENAJE DE MONTERREY.

OBRA: AMPLIACIÓN DE RED DE AGUA POTABLE DE 1,202 ML DE TUBERÍA DE ASBESTO-CEMENTO DE 4" Y 40 TOMAS DOMICILIARIAS EN LA LOCALIDAD LAS ADJUNTAS EN EL MUNICIPIO DE CADEREYTA JIMÉNEZ, N.L. PARA SERVICIOS DE AGUAY DRENAJE DE MONTERREY.

COMPAÑÍA: SERVICIOS DE AGUAY DRENAJE DE MONTERREY.

OBRA: SERVICIO DE CAMBIO DE TUBERÍA FLUX, MODUTROL, FOTOCELDA, TRANSFORMADOR, REGULADOR, VÁLVULA, AQUASTATO, TERMOSTATO, MANÓMETROS Y CONTROL DE TEMPERATURA, LIMPIEZA Y PINTURA GENERAL DE CALDERA MARCA LUKAUT, PROPIEDAD DE SERVICIOS DE AGUA Y DRENAJE DE MONTERREY.



PROYECTOS REALIZADOS.

COMPAÑÍA: SERVICIOS DE AGUAY DRENAJE DE MONTERREY.

OBRA: SUMINISTRO Y FABRICACIÓN DE ESCALERA METÁLICA Y CAMBIO DE REJILLA TIPO IRVING EN GARCÍA, PROPIEDAD DE SERVICIOS DE AGUAY DRENAJE DE MONTERREY.

COMPAÑÍA: SERVICIOS DE AGUAY DRENAJE DE MONTERREY.

OBRA: INTRODUCCIÓN DE 297 ML DE TUBERÍA DE 8" DE DIÁMETRO DE DRENAJE SANITARIO PARA UNIR REGISTROS EXISTENTES EN LA CALLE LUIS ELIZONDO Y RIO DE JANEIRO EN LA COLONIA ALTAVISTA. PROPIEDAD DE SERVICIOS DE AGUAY DRENAJE DE MONTERREY.

COMPAÑÍA: SERVICIOS DE AGUAY DRENAJE DE MONTERREY.

OBRA: SERVICIO DE PINTURA Y ROTULACIÓN EN LA PLANTA TRATADORA DE AGUAS RESIDUALES DE ALLENDE, PROPIEDAD DE SERVICIOS DE AGUAY DRENAJE DE MONTERREY.

COMPAÑÍA: FOMERREY

OBRA: REMODELACIÓN EN GERENCIA DE SUPERVISIÓN DEL DEPARTAMENTO DE INGIERENIA.

COMPAÑÍA: SERVICIOS DE AGUAY DRENAJE DE MONTERREY.

OBRA: SUMINISTRO E INSTALACIÓN DE REGULADOR A LA PLANTA GENERADORA MARCA CATERPILLAR EN EL SISTEMA BUENOS AIRES POZO 25, PROPIEDAD DE SERVICIOS DE AGUAY DRENAJE DE MONTERREY.



VALANCE SERVICIOS

PROYECTOS REALIZADOS.

COMPAÑÍA: PARTICULAR

OBRA: CONSTRUCCIÓN DE EDIFICIO DE 22 LOCALES COMERCIALES EN LA COLONIA TECNOLÓGICO EN MONTERREY N.L.



COMPAÑÍA: SERVICIOS DE AGUAY DRENAJE DE MONTERREY.

OBRA: INTRODUCCIÓN DE 172 ML DE TUBERÍA DE 8" DE DIÁMETRO DE DRENAJE SANITARIO Y POZO DE VISITA PARA UNIR REGISTROS EXISTENTES EN LINARES, N.L. PROPIEDAD DE SERVICIOS DE AGUA Y DRENAJE DE MONTERREY.



COMPAÑÍA: SERVICIOS DE AGUA Y DRENAJE DE MONTERREY.

OBRA: REMODELACIÓN DE OFICINAS EN CENTRAL OPERATIVA LINARES. PROPIEDAD DE SERVICIOS DE AGUAY DRENAJE DE MONTERREY.





VALANCE SERVICIOS

PROYECTOS REALIZADOS .

COMPAÑÍA: IMSA

OBRA: SERVICIO DE REPARACIÓN Y MANTENIMIENTO A EQUIPO BOMBA CONTRA INCENDIO.



COMPAÑÍA: SERVICIOS DE AGUAY DRENAJE DE MONTERREY.

OBRA: CONSTRUCCIÓN DE CASETA DE SOPLADORES EN PLANTA DE TRATAMIENTOS DE AGUAS RESIDUALES, PROPIEDAD DE SERVICIOS DE AGUAY DRENAJE DE MONTERREY.



COMPAÑÍA: SERVICIOS DE AGUAY DRENAJE DE MONTERREY.

OBRA: ADECUACIÓN DE OFICINAS EN CENTRAL OPERATIVA GUADALUPE, PROPIEDAD DE SERVICIOS DE AGUAY DRENAJE DE MONTERREY.





PROYECTOS REALIZADOS.

COMPAÑÍA: SERVICIOS DE AGUAY DRENAJE DE MONTERREY.

OBRA: SERVICIOS DE IMPERMEABILIZANTE TERMOFUSIONADO CON ACABADO GRAVILLA EN POTABILIZADORA SAN ROQUE NAVE B, PROPIEDAD DE SERVICIOS DE AGUAY DRENAJE DE MONTERREY.



COMPAÑÍA: SERVICIOS DE AGUAY DRENAJE DE MONTERREY.

OBRA: COLOCACIÓN DE VÁLVULA DE 18" DE MARIPOSA ENTANQUE OBISPADO PROPIEDAD DE SERVICIOS DE AGUAY DRENAJE DE MONTERREY



COMPAÑÍA: SERVICIOS DE AGUAY DRENAJE DE MONTERREY.

OBRA: COLOCACIÓN DE VÁLVULA DE COMPUERTA DE 48" PROPIEDAD DE SADMY CONSTRUCCIÓN DE CAJA DE 3.50 X 8.00 MTS DE SECCIÓN Y 2.60 MTS DE PROFUNDIDAD.





PROYECTOS REALIZADOS.

COMPAÑÍA: SERVICIOS DE AGUAY DRENAJE DE MONTERREY.

OBRA: COLOCACIÓN DE VÁLVULA DE 36" TIPO COMPUERTA EN ACUEDUCTO SAN PEDRO.

COMPAÑÍA: IMSA.

OBRA: RECARPETEO DE BODEGAS EN BASE CONCRETO ASFALTICO 15,620 M² EN CENTRO DE DISTRIBUCIÓN EN MONTERREY NUEVO LEÓN.

COMPAÑÍA: FOMERREY.

OBRA: PINTURA VINILICA EN MUROS Y FABRICACIÓN, COLOCACIÓN DE LOGOTIPOS Y LETRAS DE EDIFICIO DE FOMERREY.

COMPAÑÍA: FOMERREY.

OBRA: CONSTRUCCIÓN DE 185 M² DEL ÁREA DE CÓMPUTO DE FOMERREY EN AVE. GONZALITOS ESQUINA NEVADO DE COLIMA, MTY., N.L.

COMPAÑÍA: IMSA.

OBRA: CONSTRUCCIÓN Y ELABORACIÓN DE NAVE INDUSTRIAL ETAPA 2 PARA CENTRO DE DISTRIBUCIÓN EN APODACA NUEVO LEÓN.

COMPAÑÍA: FOMERREY.

OBRA: DISEÑO Y REMODELACIÓN DE LAS OFICINAS DEL FOMENTO METROPOLITANO DE MONTERREY DEL GOBIERNO DEL ESTADO DE N.L.



PROYECTOS REALIZADOS .

COMPAÑÍA: FOMERREY.

OBRA: ADECUACIÓN Y REMODELACIÓN DE BAÑOS PÚBLICOS EN EDIFICIO CENTRAL DE FOMERREY PLANTA BAJA.

COMPAÑÍA: CONSTRUCTORAY URBANIZADORA DAMA, S.A. DE C.V.

OBRA: CONSTRUCCIÓN DE DRENAJE PLUVIAL CROC, SUMINISTRO E INSTALACIÓN DE 347 MTS. DE TUBERÍA DE 150 CMS. (60") DE DIÁMETRO DE 277 MTS. DE TUBERÍA DE 76 CMS (30") DIÁMETRO PARA DRENAJE PLUVIAL Y REJILLAS, LONGITUD DE 624 MTS, COL. CD. CROC.

COMPAÑÍA: CONSTRUCTORAY URBANIZADORA DAMA, S.A. DE C.V.

OBRA: 15656.00 ML DE TUBERÍA DE 4" PVC RD-26 Y 151 TOMAS DOMICILIARIAS DE COBRE EN LOS EJIDOS EL GALLITO Y LA CARDONA PARA AGUAY DRENAJE DE MTY., EN MIERY NORIEGA, N.L.

COMPAÑÍA: SERVICIOS DE AGUAY DRENAJE DE MONTERREY.

OBRA: REHABILITACIÓN DE DRENAJE SANITARIO EN COL. SANTA MARÍA EN SAN NICOLÁS DE LOS GARZA N.L., 250.00 ML.

COMPAÑÍA: SERVICIOS DE AGUAY DRENAJE DE MONTERREY.

OBRA: REMODELACIÓN DE QUINTA SATÉLITE EN MONTERREY, N.L.

COMPAÑÍA: TRECASA.

OBRA: DESARROLLO HABITACIONAL MULTIFAMILIAR DE DEPARTAMENTOS EN CHEPEVERA CONDOMINIOS SAN PATRICIO TORRE II".



VALANCE SERVICIOS

PROYECTOS REALIZADOS .

COMPAÑÍA: TRECASA.

OBRA: DESARROLLO HABITACIONAL MULTIFAMILIAR DE DEPARTAMENTOS EN CHEPEVERA
CONDOMINIOS "SAN PATRICIO TORRE I".



COMPAÑÍA: CONSTRUCTORA Y URBANIZADORA DAMA S.A. DE C.V.

OBRA: CONSTRUCCIÓN DE PRIMER ETAPA DE EDIFICIO DEL SINDICATO DE TRABAJADORES DE LA SECRETARIA DE SALUD DEL ESTADO DE NUEVO LEÓN (2,265.00 M²).

COMPAÑÍA: TRECASA.

OBRA: DESARROLLO URBANÍSTICO Y HABITACIONAL EN EL FRACCIONAMIENTO "PRIVADAS DEL SUR".



VALANCE SERVICIOS

PROYECTOS REALIZADOS .

COMPAÑÍA: TRECASA.

OBRA: DESARROLLO HABITACIONAL MULTIFAMILIAR DE CONDOMINIOS "SAN PATRICIO TORRE II".



DEPARTAMENTOS EN CHEPEVERA



COMPAÑÍA: SERVICIOS DE AGUAY DRENAJE DE MONTERREY.

OBRA: CONSTRUCCIÓN DE 1100.00 ML DE CANAL ABIERTO DENOMINADO "DRENAJE PLUVIAL TORRES DE ESCOBEDO ", UBICADO EN EL MUNICIPIO DE ESCOBEDO, N.L.

COMPAÑÍA: SERVICIOS DE AGUAY DRENAJE DE MONTERREY.

OBRA: CONSTRUCCIÓN DE 580.00 ML DE DUCTO CERRADO DENOMINADO "DRENAJE PLUVIAL BOSQUES DEL NOGALAR ", UBICADO EN EL MUNICIPIO DE SAN NICOLÁS DE LOS GARZA, N.L.



PROYECTOS REALIZADOS .

COMPAÑÍA: SERVICIOS DE AGUAY DRENAJE DE MONTERREY.

OBRA: CONSTRUCCIÓN DE OBRA CIVIL DE 120 M² DE EDIFICIOS PARA LABORATORIO, OFICINAS, BAÑOS, BODEGAS, LODOS, CLORO, CUARTO DE CONTROL PRINCIPAL Y CASSETAS PARA CM, EN LA PTAR DE ANAHUAC, N.L.

COMPAÑÍA: SERVICIOS DE AGUAY DRENAJE DE MONTERREY.

OBRA: OBRA CIVIL PARA CANAL DE REJILLAS, TANQUE DESARENADORY BOMBEO DE INFLUENTES EN PTAR PARA UN VOLUMEN DE 80 M³ DE CONCRETO, EN LA PTAR DE ANAHUAC, N.L.

COMPAÑÍA: SERVICIOS DE AGUAY DRENAJE DE MONTERREY.

OBRA: DRENAJE SANITARIO CON TUBERÍA DE PVC CON JUNTA HERMÉTICAY CAJA DESARENADORA EN LAS CALLES DE RUPERTO DÁVILA GONZÁLEZ ETC. PETRA VILLARREALY ELISEO SÁNCHEZ EN LA COL. GLORIA MENDIOLA.

COMPAÑÍA: SERVICIOS DE AGUAY DRENAJE DE MONTERREY.

OBRA: SUMINISTROY COLOCACIÓN DE MALLA CICLÓNICA CON RECUBRIMIENTO DE PVC EN PLANTA DE TRATAMIENTO DE AGUAS RESIDUALES EN EL MUNICIPIO DE GARCÍA, N.L.

COMPAÑÍA: SERVICIOS DE AGUAY DRENAJE DE MONTERREY.

OBRA: CONSTRUCCIÓN DE OBRA CIVILY MECÁNICA DE ESTACIÓN DE BOMBEO DE 50 L.P.S. DE AGUA TRATADA DE PLANTA DE TRATAMIENTO DE GARCÍA A TANQUE DE REGULACIÓN, CONSTRUCCIÓN DE TANQUE DESARENADORY BOMBEO DE INFLUENTE.



COMPAÑÍA: JULBA, S.A. DE C.V.

OBRA: CONSTRUCCIÓN DEL SISTEMA DE DRENAJE SANITARIO Y SANEAMIENTO EN LA LOCALIDAD DE HUIXTEPEC, MUNICIPIO DE OMETEPEC.

COMPAÑÍA: SERVICIOS DE AGUA Y DRENAJE DE MONTERREY.

OBRA: REMODELACIÓN DEL ÁREA ADMINISTRATIVA DE OFICINAS GENERALES, UBICADAS EN MATAMOROS 1717 PTE. COL. OBISPADO, MTY., N.L.

COMPAÑÍA: SERVICIOS DE AGUA Y DRENAJE DE MONTERREY.

OBRA: AMPLIACIÓN DE PLANTA DE TRATAMIENTO "NORESTE", EN EL MUNICIPIO DE APODACA, N.L. CONSTRUCCIÓN DE OBRA CIVIL CON LOSA INTERMEDIA DE TANQUE DE AERACIÓN ORIENTE. CONSTRUCCIÓN DE OBRA CIVIL CON LOSA INTERMEDIA DE TANQUE DE AERACIÓN PONIENTE.

COMPAÑÍA: SERVICIOS DE AGUA Y DRENAJE DE MONTERREY.

OBRA: OBRA CIVIL DE CUARTO DE LODOS, CASETA DE CLORACIÓN, CASETA DE VIGILANCIA, EDIFICIO DE OFICINAS CCM, LABORATORIO (CUARTO DE CONTROL) Y TANQUE CLORADOR EN LA PTAR EN EL MUNICIPIO DE LINARES, N.L.

COMPAÑÍA: SERVICIOS DE AGUA Y DRENAJE DE MONTERREY.

OBRA: CONSTRUCCIÓN Y EQUIPAMIENTO DE CASETA DE CLORACIÓN, EN CABECERA MUNICIPAL DE ALLENDE, N.L.



PROYECTOS REALIZADOS .

COMPAÑÍA: CORPORACIÓN MEXICANA DE INVESTIGACIÓN EN MATERIALES, S.A. DE C.V.

OBRA: CONSTRUCCIÓN DE OFICINAS PARA SUPERVISIÓN DENTRO DE LA REFINERÍA ING. HÉCTOR R. LARA SOSA EN CADEREYTA, JIMÉNEZ, N.L.

COMPAÑÍA: S3, CONSTRUCCION MANTENIMIENTO E INGENIERIA, S.A. DE C.V.

OBRA: CONSTRUCCIÓN DEL SISTEMA DE AGUA POTABLE EL TARAPICHI CON 1,307.52 ML DE TUBERÍA FLEXIBLE DE POLIETILENO ALTA DENSIDAD DE 51 MM (2") DE DIÁMETRO, RD-17, Y 27 TOMAS DOMICILIARAS CON TUBERÍA DE POLIETILENO ALTA DENSIDAD (P.A.D.) DE 13 MM (1/2") DE DIÁMETRO EN TONATICO, ESTADO DE MÉXICO.

COMPAÑÍA: TRECASA.

OBRA: DESARROLLO URBANÍSTICO Y HABITACIONAL DEL FRACCIONAMIENTO "RESIDENCIAL EL VERGEL".

COMPAÑÍA: TRECASA.

OBRA: DESARROLLO URBANÍSTICO Y HABITACIONAL EN EL FRACCIONAMIENTO "VALLE DE SAN RAFAEL"
2o. SECTOR.

COMPAÑÍA: TRECASA.

OBRA: DESARROLLO URBANÍSTICO Y HABITACIONAL EN EL FRACCIONAMIENTO "RIVERAS DE GIRASOLES".



VALANCE SERVICIOS

PROYECTOS REALIZADOS.

COMPAÑÍA: SERVICIOS DE AGUAY DRENAJE DE MONTERREY.

OBRA: CONSTRUCCIÓN DE OBRA CIVIL Y ELÉCTRICA PARA LA INSTALACIÓN DE PLANTA DE TRATAMIENTO DE AGUAS RESIDUALES, PARA 2 L.P.S. EN LA COMUNIDAD DE SAN ANTONIO, EN EL MUNICIPIO DE ALLENDE, N.L.



COMPAÑÍA: SERVICIOS DE AGUAY DRENAJE DE MONTERREY.

OBRA: CONSTRUCCIÓN DE OBRA CIVIL Y ELÉCTRICA PARA LA INSTALACIÓN DE PLANTA DE TRATAMIENTO DE AGUAS RESIDUALES, PARA 5 L.P.S. EN LA COMUNIDAD DE ATONGO, EN EL MUNICIPIO DE ALLENDE, N.L.





VALANCE SERVICIOS

PROYECTOS REALIZADOS .

COMPAÑÍA: SERVICIOS DE AGUAY DRENAJE DE MONTERREY.
OBRA: REUBICACIÓN DE DRENAJE SANITARIO CANAL AZTLAN DE AVE. OCASO A AVE PARQUE LINEAL, COL. VALLE DE SAN MARTIN, COL. CD. SOLIDARIDAD, MONTERREY, N.L.



COMPAÑÍA: SERVICIOS DE AGUAY DRENAJE DE MONTERREY.

OBRA: REUBICACIÓN DE DRENAJE SANITARIO CANAL AZTLAN DE PUENTE NO REELECCIÓN A PUENTE EQUILÁTERO, EN COL., C.D. SOLIDARIDAD, MUNICIPIO DE MONTERREY





VALANCE SERVICIOS

PROYECTOS REALIZADOS .

COMPAÑÍA: SERVICIOS DE AGUAY DRENAJE DE MONTERREY.

OBRA: A) REHABILITACIÓN DE 520 M. DE TUBERÍA DE ACERO DE 24" Ø EN ACUEDUCTO HUASTECA, ENTRE LOS POZOS 8 Y 30, DEL SISTEMA BUENOS AIRES, EN EL INTERIOR DEL CAÑÓN DE LA HUASTECA, EN EL MUNICIPIO DE SANTA CATARINA, N.L.



B) REHABILITACIÓN DE 350 M. DE TUBERÍA DE ACERO DE 24" Ø EN LÍNEA DE DESCARGA DEL POZO 30 Y POZO 8 AL ACUEDUCTO DEL SISTEMA BUENOS AIRES, EN EL INTERIOR DEL CAÑÓN DE LA HUASTECA, EN EL MUNICIPIO DE SANTA CATARINA, N.L.





PROYECTOS REALIZADOS .

C) REUBICACIÓN DE 150 M DE TUBERÍA DE ACERO DE (12") Ø EN AV. PUERTO MALDONADO CRUZ CON ARROYO EL OBISPO POR AMPLIACIÓN DE PUENTE VEHICULAR, EN EL MUNICIPIO DE SANTA CATARINA, N.L.



D) SUMINISTRO Y CONSTRUCCIÓN DE LÍNEA ELÉCTRICA EN EL CAÑÓN DE LA HUASTECA DEL POZO 17 AL POZO 19, SISTEMA BUENOS AIRES, EN EL MUNICIPIO DE SANTA CATARINA, N.L.



E) REHABILITACIÓN DE 235 M. DE TUBERÍA DE ACERO DE 30" Ø EN ACUEDUCTO HUASTECA, ENTRE MORTEROS Y LOS NOGALES, EN EL INTERIOR DEL CAÑÓN DE LA HUASTECA, EN EL MUNICIPIO DE SANTA CATARINA, N.L.





PROYECTOS REALIZADOS .

F) Construcción de Colector Laguna de Oxidación - Frac. San Blas, 2da Etapa, con 2690 m. de tubería sanitaria de P.V.C. con junta hermética de 18" Ø, en el Municipio de García, N.L.



G) REUBICACIÓN DE 120 M. DE TUBERÍA DE ASBESTO CEMENTO DE (12") Ø EN CALLE PASEO DE LOS EXPLORADORES, DESDE LA CALLE FRANCISCO DE ORELLANA A CALLE ALEJANDRO DE RODAS, COL. VALLE DE INFONAVIT 4° SECTOR, EN EL MUNICIPIO DE MONTERREY, N.L.





PROYECTOS REALIZADOS .

H) REHABILITACIÓN DE CANAL AZTLÁN EN EL ARROYO EL ÁGUILA DENTRO DE LA CENTRAL LINCOLN LONGITUD DE 24 M., EN EL MUNICIPIO DE MONTERREY, N.L.



I) CONSTRUCCIÓN DE 300 M. DE INTERCONEXIÓN DEL ALIMENTADOR A URBIVILLA DEL PRADO CON ALIMENTADOR A GARCÍA, ANILLO PERIFÉRICO Y 16 DE SEPTIEMBRE, CON 280 M. DE TUBERÍA DE ASBESTO CEMENTO DE 12" Ø Y 20 M. DE TUBERÍA DER ACERO DE 12" Ø, EN COL. VALLE DE SAN JOSÉ, EN EL MUNICIPIO DE GARCÍA, N.L.





PROYECTOS REALIZADOS.

J) REHABILITACIÓN DE 1,466 M.L. DE TUBERÍA DE AGUA POTABLE DE ASBESTO-CEMENTO CLASE A-7 DE 4" Ø Y RECONEXIÓN DE 90 TOMAS DOMICILIARIAS, EN LA COL. TRABAJADORES, EN EL MUNICIPIO DE SANTA CATARINA, N.L



K) REUBICACIÓN DE 450 M. DE TUBERÍA DE ACERO DE 18" Ø EN LA INTERCONEXIÓN TANQUE NUEVA CASTILLA I A TANQUE NUEVA CASTILLA III, POR CONSTRUCCIÓN DE PUENTE VEHICULAR EN ARCO VIAL EN EL TRAMO DE CARRETERA MONCLOVA A CARRETERA COLOMBIA, EN EL MUNICIPIO DE ESCOBEDO, N.L





PROYECTOS REALIZADOS .

L) INTRODUCCIÓN DE RED DE AGUA POTABLE DE 1,525 M. CON TUBERÍA DE ACERO DE 8" Ø Y 6" Ø CON 33 TOMAS DOMICILIARIAS, CONSTRUCCIÓN DE 2 LÍNEAS A PRESIÓN CON TUBERÍA DE ACERO DE 4" Ø DE 300 M. C/U, REHABILITACIÓN DE OBRA CIVIL Y EQUIPAMIENTO ELECTROMECAÁNICO DE 2 ESTACIONES DE BOMBEO CON 2 BOMBAS DE 10 HP C/U, EN LA COL. LOS REMATES PARTE ALTA EN EL MUNICIPIO DE MONTERREY, N.L.

L) INTRODUCCIÓN DE RED DE AGUA POTABLE DE 1,525 M. CON TUBERÍA DE ACERO DE 8" Ø Y 6" Ø CON 33 TOMAS DOMICILIARIAS, CONSTRUCCIÓN DE 2 LÍNEAS A PRESIÓN CON TUBERÍA DE ACERO DE 4" Ø DE 300 M. C/U, REHABILITACIÓN DE OBRA CIVIL Y EQUIPAMIENTO ELECTROMECAÁNICO DE 2 ESTACIONES DE BOMBEO CON 2 BOMBAS DE 10 HP C/U, EN LA COL. LOS REMATES PARTE ALTA EN EL MUNICIPIO DE MONTERREY, N.L.





VALANCE SERVICIOS

PROYECTOS REALIZADOS .

COMPAÑÍA: SERVICIOS DE AGUA Y DRENAJE DE MONTERREY.
OBRA: INSTALACIÓN ELÉCTRICA DE EQUIPOS DE BOMBEO E ILUMINACIÓN DE LA FUENTE DE DEL CENTENARIO EN PARQUE FUNDIDORA, EN MONTERREY N.L.





PROYECTOS REALIZADOS .

COMPAÑÍA: SERVICIOS DE AGUAY DRENAJE DE MONTERREY.

OBRA: ALIVIO DE DRENAJE SANITARIO CON 340 M. DE TUEBRIA DE P.V.C. JUNTA HERMETICA DE 18" DE DIAMETRO, EN VIA MALAGA ENTRE VIA TORRIJOS Y VIA ALCALA, EN COL.MAS PALOMAS, EN EL MUNICIPIO DE MONTERREY, N.L.



COMPAÑÍA: SERVICIOS DE AGUAY DRENAJE DE MONTERREY.

OBRA: CONSTRUCCION DE PROLONGACION DEL ALIMENTADOR TANQUE NUEVA CASTILLA III, 2da ETAPA, CON 750 M. DE TUBERIA DE ASBESTO CEMENTO DE 24" Ø, UBICADO EN EL MUNICIPIO DE APODACA, N.L.

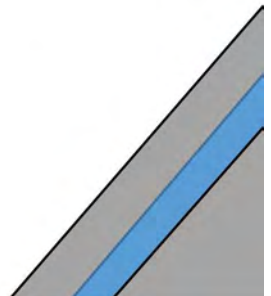



VALANCE SERVICIOS

PROYECTOS REALIZADOS .

COMPAÑÍA: PRESIDENCIA MUNICIPAL DE ANAHUAC N.L.
OBRA: CONSTRUCCIÓN DE RED DE DISTRIBUCIÓN ELÉCTRICA , ALUMBRADO PUBLICO Y ACOMETIDAS ELÉCTRICAS PARA 419 LOTES.





VALANCE SERVICIOS

PROYECTOS REALIZADOS .

COMPAÑÍA: DAIESA S.A. DE C.V.

OBRA: FRACCIONAMIENTO RESIDENCIAL Y CAMPO DE GOLF EL SOL, CONSTRUCCION DE LA RED DE DISTRIBUCIÓN ELÉCTRICA EN FORMA SUBTERRANEA, ALUMBRADO PÚBLICO Y ACOMETIDAS ELÉCTRICAS PARA 219 LOTES EN MONTEMORELOS N.L.





VALANCE SERVICIOS

PROYECTOS REALIZADOS .

COMPAÑÍA: URBANIZADORA ESCOBEDO S.A. DE C.V.
OBRA: CONSTRUCCION DE RED DE DISTRIBUCIÓN ELÉCTRICA EN FORMA SUBTERRANEA.





PROYECTOS REALIZADOS.

COMPAÑÍA: SERVICIOS DE AGUA Y DRENAJE DE MONTERREY.

OBRA: REHABILITACIÓN DE 2,846 M. DE RED DE AGUA POTABLE CON 2,188 M. DE TUBERÍA DE ASBESTO CEMENTO DE 4" Y 658 M. DE TUBERÍA DE ASBESTO CEMENTO DE 6" Ø Y 39 TOMAS DOMICILIARIAS EN LA COL. RINCONADA COLONIAL, DEL MPIO. DE APODACA, N.L.



COMPAÑÍA: SERVICIOS DE AGUA Y DRENAJE DE MONTERREY.

OBRA: A) REHABILITACION DE RED DE AGUA POTABLE CON 13 METROS LINEALES DE TUBERIA DE ASBESTO CEMENTO CLASE A-7 DE 6" Ø SEGUN NORMA MEXICANA NMX-C- 012- ONNCCE-2007 Y NORMA OFICIAL MEXICANA NOM-001CONAGUA-2011 Y 317 TOMAS DOMICILIAIRAS, EN LA COL. LOSVALLES 2DO. SECTOR, EN EL MUNICIPIO DE JUAREZ, N.L.

B) REPOSICION DE RED DE DRENAJE SANITARIO CON 125 METROS

LINEALES DE TUBERIA DE POLICLORURO DE VINILO (P.V.C.) DE PARED ESTRUCTURADA ANULAR, CON JUNTA HERMETICA (SERIE METRICA) SEGUN NORMA OFICIAL MEXICANA NOM-001- CONAGUA-2011 Y LA NORMA MEXICANA NMX-E-230-CNCP VIGENTE, DE 8" Ø, Y 13 DESCARGAS DOMICILIARIAS, EN LA COL. LOSVALLES, 2DO. SECTOR, EN EL MUNICIPIO DE JUAREZ, N.L.





PROYECTOS REALIZADOS .

COMPAÑÍA: SERVICIOS DE AGUA Y DRENAJE DE MONTERREY. **OBRA:** INTRODUCCION DE RED DE AGUA POTABLE DE 325 M. DE TUBERIA DE PVC HIDRAULICA DE 8" Ø Y 34 M. DE ACERO DENTRO DE CAMISA DE 12" Ø POR EL METODO DE HINCADO EN CARRETERA A SALINAS VICTORIA PARA LA EMPRESA CATERPILLAR, EN EL MUNICIPIO DE SALINASVICTORIA, N.L.

COMPAÑÍA: SERVICIOS DE AGUA Y DRENAJE DE MONTERREY.

OBRA: CONSTRUCCION DE LINEA DE CONDUCCION DE AGUA POTABLE DE 807 METROS LINEALES DE TUBERIA DE POLICLORURO DE VINILO (P.V.C.) HIDRÁULICA CLASE AWWA-C-900-RD-18 DE 8" Ø, NORMA OFICIAL MEXICANA NOM-001-CONAGUA- 201, Y EQUIPAMIENTO DE POZO CON UNA BOMBA VERTICAL TIPO TURBINA DE 18 LITROS POR SEGUNDO Y CARGA DINAMICA TOTAL DE 76 METROS DE COLUMNA DE AGUA, TANQUE HIDRONEUMATICO Y EQUIPO ELECTRICO, EN CABECERA MUNICIPAL DE LAMPAZOS, N.L.





PROYECTOS REALIZADOS .

COMPAÑÍA: SERVICIOS DE AGUAY DRENAJE DE MONTERREY.

OBRA: A) INTRODUCCION DE 827 METROS LINEALES DE RED DE AGUA POTABLE CON TUBERIA DE POLICLORURO DE VINILO (PVC) HIDRAULICA CLASE-C-900-RD-25 DE 4" Ø Y 23 TOMAS DOMICILIARIAS CON NORMA OFICIAL MEXICANA NOM-001-CONAGUA- 2011 EN LA CABECERA MUNICIPAL DE LAMPAZOS, N.L.



B) INTRODUCCION DE RED DE DRENAJE SANITARIO CON 1,179 METROS LINEALES DE TUBERIA DE POLICLORURO DEVINILO (P.V.C.) DE PARED ESTRUCTURADA ANULAR, CON JUTA HERMETICA (SERIE METRICA) SEGUN NORMA OFICIAL MEXICANA NOM-001-CONAGUA-2011Y LA NORMA MEXICANA NMX-E-230-CNCP VIGENTE DE 8" Ø Y 54 DESCARGAS DOMICILIARIAS, EN LA CABECERA MUNICIPAL DE GRAL. BRAVO, N.L





VALANCE SERVICIOS

PROYECTOS REALIZADOS .

COMPAÑÍA: SERVICIOS DE AGUAY DRENAJE DE MONTERREY.

OBRA: CONSTRUCCIÓN DE SUBCOLECTOR MONTE KRYSTAL 2DO. SECTOR DE 3,138 METROS LINEALES DE TUBERÍA DE POLICLORURO DE VINILO (P.V.C.) DE 12" Ø DE PARED ESTRUCTURADA ANULAR, CON JUNTA HERMÉTICA (SERIE MÉTRICA) SEGÚN LA NORMA OFICIAL MEXICANA NOM-001-CONAGUA-2011 Y NORMA MEXICANA NMX-E-230- CNCP VIGENTE, EN LA COL. MONTE KRYSTAL 2DO. SECTOR, EN EL MUNICIPIO DE JUAREZ, N.L.





PROYECTOS REALIZADOS.

COMPAÑÍA: SERVICIOS DE AGUAY DRENAJE DE MONTERREY.

OBRA: COLONIA TIRO AL BLANCO MANZANAS No. 135, No. 136, No. 144, No. 145, No. 146, No. 147 Y No. 148, REHABILITACION DE 54 TOMAS DOMICILIARIAS DE AGUA POTABLE EN LA COLONIA TIRO AL BLANCO EN EL MUNICIPIO DE MONTERREY, NL.



COMPAÑÍA: SERVICIOS DE AGUAY DRENAJE DE MONTERREY.

OBRA: A) REHABILITACIÓN DE RED DE AGUA POTABLE CON 2,600 M DE TUBERÍA DE PVC HIDRÁULICA SERIE C-900 DE 4" Ø, 400 M. DE TUBERÍA DE 8" Y 170 TOMAS DOMICILIARIAS, EN LA COL. DIEGO LÓPEZ Y CABECERA MUNICIPAL, EN EL MUNICIPIO DE ALLENDE, N.L.



B) AMPLIACIÓN DE RED DE AGUA POTABLE CON 235 M. DE TUBERÍA DE PVC HIDRÁULICA SERIE C-900 DE 4" Ø Y 12.0 TOMAS DOMICILIARIAS, EN LA CALLE PRIVADALOS ENCINOS EN LA CABECERA MUNICIPAL DE ALLENDE, N.L.





PROYECTOS REALIZADOS .

COMPAÑÍA: SERVICIOS DE AGUA Y DRENAJE DE MONTERREY.

OBRA: REPOSICIÓN DE (1) UN EQUIPO DE BOMBEO DE 250 H.P., EN LA ESTACIÓN DE BOMBEO SAN NICOLÁS - EL PENAL, UBICADA EN LA COL. LÁZARO CÁRDENAS, EN EL MUNICIPIO DE MONTERREY, N. L.



COMPAÑÍA: SERVICIOS DE AGUA Y DRENAJE DE MONTERREY.

OBRA: REHABILITACION DE LOS POZOS PROFUNDOS No. 2, No. 8, No. 10, No. 12 Y No. 30 DEL SISTEMA BUENOS AIRES CON EL EQUIPAMIENTO DE 2 MOTORES DE 450 HP PARA BOMBAS DE POZOS, 2 TRANSFORMADORES DE 500 KVA Y 4 EQUIPOS DE TELEMETRIA, EN LOS ACUEDUCTOS "SAN PEDRO" Y "HUASTECA", EN EL MUNICIPIO DE SANTA CATARINA, N.L.





VALANCE SERVICIOS

PROYECTOS REALIZADOS .



COMPAÑÍA: SERVICIOS DE AGUAY DRENAJE DE MONTERREY.

OBRA: REPOSICIÓN DE 1,216 ML DE LA RED DE DRENAJE SANITARIO, CON TUBERÍA DE PVC DE 8" DE DIÁMETRO EN EL BARRIO MENDIVIL (CALLE FRONTERA ENTRE CUAUHTÉMOC Y GENERAL ZARAGOZA, CALLE GENERAL ZARAGOZA ENTRE FRONTERA Y ALDAMA, CALLE ALDAMA ENTRE GENERAL ZARAGOZA Y ESCOBEDO, CALLE ALDAMA ENTRE CONSTITUCIÓN Y AMÉRICA, CALLE LIBERTAD ENTRE GENERAL ZARAGOZA Y CUITLÁHUAC ENTRE CUAUHTÉMOC Y AMÉRICA, CALLE CONSTITUCIÓN, CALLE PARÁS ENTRE GENERAL ZARAGOZA Y ESCOBEDO Y CALLE GENERAL ZARAGOZA ENTRE LIBERTAD Y GARCÍA), CABECERA MUNICIPAL DE MONTEMORELOS, NUEVO LEÓN.





VALANCE SERVICIOS

PROYECTOS REALIZADOS .

COMPAÑÍA: SERVICIOS DE AGUAY DRENAJE DE MONTERREY.

OBRA: REHABILITACION DE OBRA MECANICA, SUMINISTRO E INSTALACIONE DE EQUIPO DE PROCESO PARA FLOCULACION Y FILTRACION DEL AGUA EN UN MODULO DE LA PLANTA POTABILIZADORA Y CONSTRUCCION DE VIALIDADES INTERNAS DE LA PLANTA, EN LA CABECERA MUNICIPLA DE ALLENDE, NL. (1ra ETAPA), PROPIEDAD DE SERVICIOS DE AGUAY DRENAJE DE MONTERREY.





PROYECTOS REALIZADOS .

COMPAÑÍA: SERVICIOS DE AGUAY DRENAJE DE MONTERREY.

OBRA: REUBICACIÓN DE 990 METROS DE TUBERÍA DE DRENAJE SANITARIO CON 970 METROS DE TUBERÍA DE POLICLORURO DE VINILO (P.V.C) DE JUNTA HERMÉTICA SERIE MÉTRICA DE PARED ESTRUCTURADA ANULAR DE 12" Ø, SEGÚN NORMAS NMX-E- 230-CNCP Y NOM-001-CONAGUA-2011 VIGENTES, INSTALACIÓN DE 20 METROS DE TUBERÍA DE ACERO AL CARBÓN CALIDAD API-5LB DE 24" Ø X 1/2" DE ESPESOR POR MÉTODO DE HINCADO Y 22 METROS DE TUBERÍA DE POLIETILENO DE ALTA DENSIDAD TERMOFUSIONADA DE 14" Ø EN RD-21 SEGÚN NORMA OFICIAL MEXICANA NOM-001-CONAGUA-2011 Y NORMA MEXICANA NMX-E-018-SCFI-2002 VIGENTES, DENTRO DE LA TUBERÍA DE ACERO, EN LA AVENIDA VENUSTIANO CARRANZA, DESDE CALLE GUADALUPE VICTORIA A CALLE FRANCISCO GARZA ZAMBRANO, EN EL MUNICIPIO DE MONTERREY, N.L.

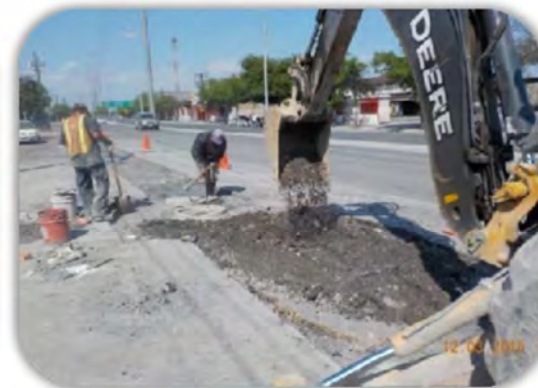
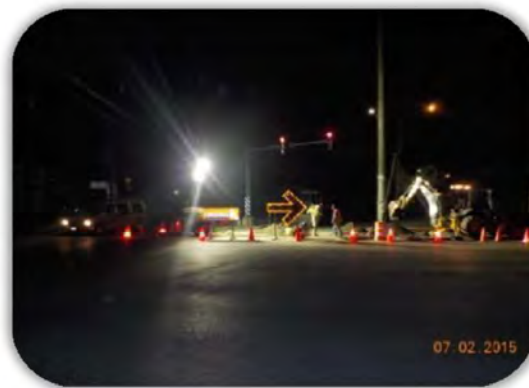
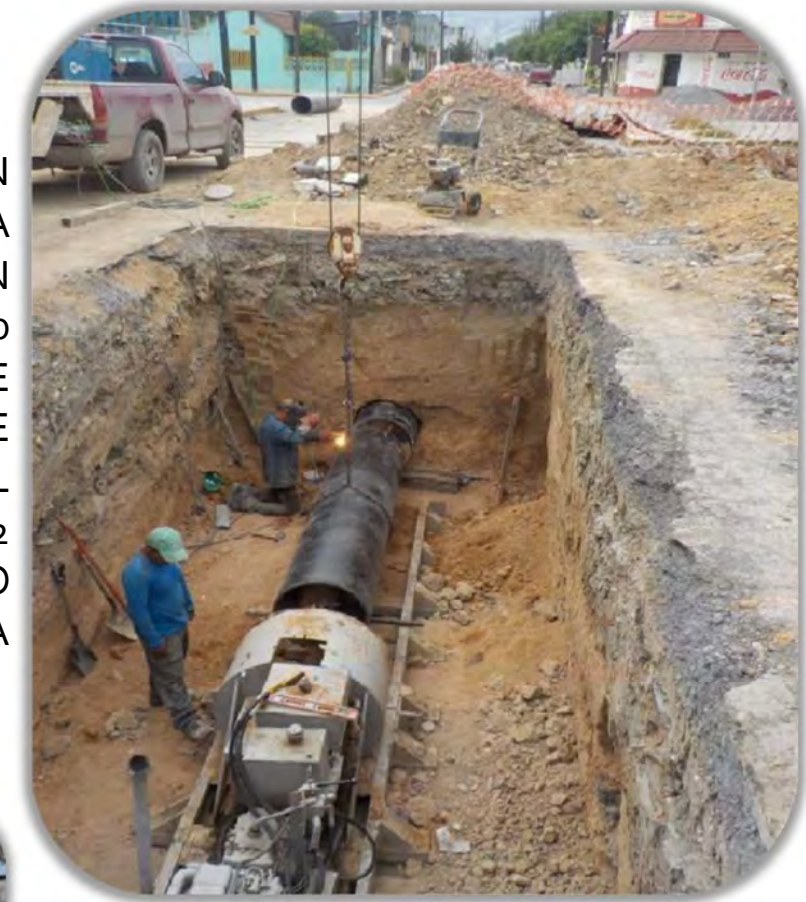



VALANCE SERVICIOS

PROYECTOS REALIZADOS .

COMPAÑÍA: SERVICIOS DE AGUAY DRENAJE DE MONTERREY.

OBRA: CONSTRUCCIÓN DE LÍNEA DE CONDUCCIÓN DE AGUA RESIDUAL TRATADA CON 1,800 METROS LINEALES DE TUBERÍA DE POLICLORURO DE VINILO (P.V.C. C-900) CLASE AWWA-C-900-RD-18 DE 12" Ø, DE ACUERDO A NORMA OFICIAL MEXICANA NOM- 001-CONAGUA-2011, EN EL MUNICIPIO DE PESQUERÍA, N.L.



COMPAÑÍA: SERVICIOS DE AGUAY DRENAJE DE MONTERREY.

OBRA: CONSTRUCCIÓN DE LA PROLONGACIÓN DEL ALIMENTADOR TANQUE PESQUERÍA, DESDE EL FRACC. LORETO HACIA EL ALIMENTADOR "CERRITOS", CAD. 7+238.22 = 6+600 AL CAD. 10+240.60, CON 3,003 METROS LINEALES DE TUBERÍA DE ASBESTO CEMENTO DE 18" Ø CLASE A-7, CON NORMA OFICIAL MEXICANA NOM-001-CONAGUA- 2011 Y NMX-C-012-ONNCCE-2007, EN EL MUNICIPIO DE PESQUERIA, N.L.





VALANCE SERVICIOS

PROYECTOS REALIZADOS .

COMPAÑÍA: SERVICIOS DE AGUAY DRENAJE DE MONTERREY.

OBRA: OBRA ELÉCTRICA PARA ESTACIÓN DE BOMBEO DE AGUA RESIDUAL TRATADA PARA PLANTA DE ARMADORA DE AUTOS, EN EL MUNICIPIO DE PESQUERÍA, N.L.



COMPAÑÍA: SERVICIOS DE AGUAY DRENAJE DE MONTERREY.

OBRA: OBRA CIVIL PARA CARCAMO DE BOMBEO EN DESCARGA DULCES NOMBRES, EN EL MUNICIPIO DE PESQUERÍA, N.L.





VALANCE SERVICIOS

PROYECTOS REALIZADOS .

COMPAÑÍA: SERVICIOS DE AGUAY DRENAJE DE MONTERREY.

OBRA: CONSTRUCCIÓN DE COLECTOR ARROYO LA CHUECA, DESDE CLUB DE GOLF LAS MISIONES HASTA LA PRESA "LA BOCA", DEL TRAMO CAD. 6+745 (POZO DE VISITA 93) AL CAD. 8+255.40 (POZO DE VISITA 118), CON 1,511 METROS DE TUBERÍA DE POLIETILENO DE ALTA DENSIDAD TIPO ESPIGA-CAMPANA CON JUNTA HERMÉTICA DE DOBLE PARED Y EXTERIOR CORRUGADO INTERIOR LISO DE 30"Ø, SEGÚN NORMA OFICIAL MEXICANA NOM-001-CONAGUA-2011 Y NORMA MEXICANA NMX-E-241-CNCP- 2013 VIGENTES, EN EL MUNICIPIO DE SANTIAGO, N.L.





PROYECTOS REALIZADOS .

COMPAÑÍA: SERVICIOS DE AGUAY DRENAJE DE MONTERREY.

OBRA: CONSTRUCCIÓN DE LÍNEA DE CONDUCCIÓN DE AGUA POTABLE CON 2,185 METROS LINEALES DE TUBERÍA DE POLICLORURO DE VINILO (P.V.C.) HIDRÁULICA CLASE AWWA-C-900-RD-18 DE 6" Ø, 40 METROS LINEALES DE TUBERÍA DE ACERO AL CARBÓN DE 4" Ø CÉDULA 40, CONSTRUCCIÓN DE RED DE AGUA POTABLE CON 4,477 METROS LINEALES DE TUBERÍA DE POLICLORURO DE VINILO (P.V.C.) HIDRÁULICA CLASE AWWA-C-900-RD-25 DE 4" Ø Y 82 TOMAS DOMICILIARIAS SEGÚN NORMA OFICIAL MEXICANA NOM-001-CONAGUA-2011 Y FABRICACIÓN, MONTAJE Y CONEXIÓN A RED DE AGUA POTABLE DE TANQUE ELEVADO METÁLICO DE 30 M³, EN EL EJIDO SAN GREGORIO, EN EL MUNICIPIO DE DR. ARROYO, N.L.





PROYECTOS REALIZADOS .

COMPAÑÍA: SERVICIOS DE AGUAY DRENAJE DE MONTERREY.

OBRA: CONSTRUCCIÓN DE LÍNEA DE CONDUCCIÓN DE AGUA POTABLE CON 3,800 METROS LINEALES DE TUBERÍA DE POLICLORURO DE VINILO (P.V.C.) HIDRÁULICA CLASE AWWA-C-900-RD-18 DE 6" Ø, CONSTRUCCIÓN DE RED DE AGUA POTABLE CON 840 METROS LINEALES DE TUBERÍA DE POLICLORURO DE VINILO (P.V.C.) HIDRÁULICA CLASE AWWA-C-900-RD-25 DE 4" Ø, 40 METROS LINEALES DE TUBERÍA DE ACERO AL CARBÓN DE 4" Ø CÉDULA 40 Y 9 TOMAS DOMICILIARIAS SEGÚN NORMA OFICIAL MEXICANA NOM-001-CONAGUA-2011, EN EL EJIDO SAN DIEGO, EN EL MUNICIPIO DE DR. ARROYO, N.L.



COMPAÑÍA: SERVICIOS DE AGUAY DRENAJE DE MONTERREY.

OBRA: CONSTRUCCIÓN DE LINEA DE CONDUCCIÓN DE AGUA POTABLE CON 1800 METROS LINEALES DE TUBERÍA DE POLICLORURO DE VINILO (P.V.C.) HIDRÁULICA CLASE AWWA-C-900-RD-18 DE 6" Ø, DE ACUERDO A NORMA OFICIAL MEXICANA NOM-001- CONAGUA-2011, EN EL EJIDO EL POCITO, EN EL MUNICIPIO DE DR. ARROYO, N.L





VALANCE SERVICIOS

PROYECTOS REALIZADOS .

COMPAÑÍA: SERVICIOS DE AGUAY DRENAJE DE MONTERREY.

OBRA: INTRODUCCIÓN DE RED DE AGUA POTABLE, CON 2,450 METROS LINEALES DE TUBERÍA DE PVC HIDRÁULICA CLASE AWWA-C-900-RD-25 DE 4" Ø Y 47 TOMAS DOMICILIARIAS, DE ACUERDO A NORMA OFICIAL MEXICANA NOM-001-CONAGUA-2011, EN LAS CALLES NO. 22 Y NO. 23 DEL EJIDO EL POCITO, SECTOR SUR, EN EL MUNICIPIO DE DR. ARROYO, N.L.





VALANCE SERVICIOS

PROYECTOS REALIZADOS .

COMPAÑÍA: SERVICIOS DE AGUAY DRENAJE DE MONTERREY.

OBRA: REHABILITACION DE 339 METROS LINEALES DE RED DE AGUA POTABLE DE TUBERIA DE ASBESTO CEMENTO CLASE A-7 DE 4" Ø, CON NORMA OFICIAL MEXICANA NOM-001-CONAGUA-2011 Y NMX-C-012-ONNCCE-2007, Y 5 TOMAS DOMICILIARIAS, EN LAS CALLES LAGUNA DE TAMIAHUA Y PRIVADA, ENTRE CALLE TAMAULIPAS Y CALLE COAHUILA, EN LA COLONIA INDEPENDENCIA, EN EL MUNICIPIO DE MONTERREY, N.L.





VALANCE SERVICIOS

PROYECTOS REALIZADOS.

COTRATOS EN DIFERENTES AREAS DE NUEVO LEON.

**REHABILITACION DE POZOS SOMEROS DE AGUA EN DIFERENTES AREAS DE MONTERREY,
NUEVO LEON.**





PROYECTOS REALIZADOS.

COMPAÑÍA: MUNICIPIO DE SALTILLO, COAHUILA

OBRA: MEJORAMIENTO DE CAMINOS RURALES, QUE COMUNICAN A LOS EJIDOS Y POBLACIONES DEL MUNICIPIO DE SALTILLO CON LAS CARRETERAS PRINCIPALES, DEL EJIDO EL RAYADO A PRESA DE GUADALUPE.

COMPAÑÍA: MUNICIPIO DE SALTILLO, COAHUILA

OBRA: MEJORAMIENTO DE CAMINOS RURALES, QUE COMUNICAN A LOS EJIDOS Y POBLACIONES DEL MUNICIPIO DE SALTILLO CON LAS CARRETERAS PRINCIPALES, DEL EJIDO EL RAYADO AL EJIDO EL JAZMINAL

COMPAÑÍA: MUNICIPIO DE SALTILLO, COAHUILA

OBRA: MEJORAMIENTO DE CAMINOS RURALES, QUE COMUNICAN A LOS EJIDOS Y POBLACIONES DEL MUNICIPIO DE SALTILLO CON LAS CARRETERAS PRINCIPALES, DEL ENTRONQUE DE CAMINO AL JAZMINAL RUMBO AL EJIDO JALAPA



VALANCE SERVICIOS

PROYECTOS REALIZADOS

COMPAÑÍA: DIF ESTATAL DE TAMAULIPAS

OBRA: CONSTRUCCIÓN DEL EDIFICIO DE ATENCIÓN CIUDADANA Y ASISTENCIA MÉDICA EN LAS INSTALACIONES DEL DIF ESTATAL EN CD. VICTORIA, TAMAULIPAS.





VALANCE SERVICIOS

PROYECTOS REALIZADOS.

COMPAÑÍA: GRUPO CARZA S.A DE C.V

OBRA: REEMPLAZO DE L NEA DE AGUA POTABLE CON TUBERIA DE PVC C-900 DE 12"





VALANCE SERVICIOS

PROYECTOS REALIZADOS

COMPAÑÍA: GRUPO CARZA S.A DE C.V

OBRA: RED ELECTRICA EN MEDIA Y BAJA TENSION Y ALUMBRADO PUBLICO

SIERRA ALTA SECTOR 10 ETAPA 2-4

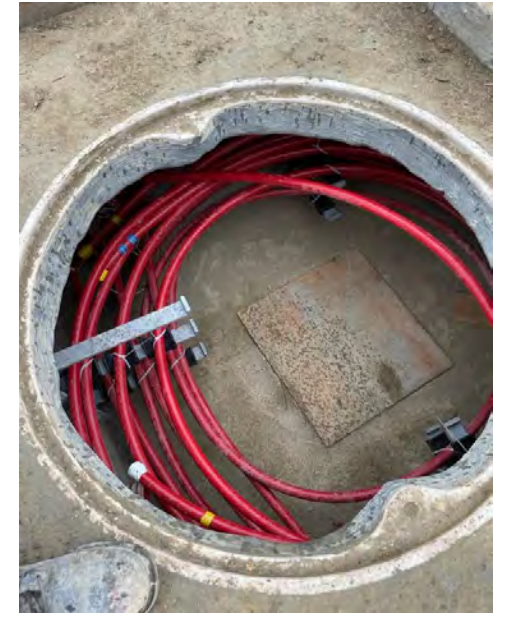



VALANCE SERVICIOS

PROYECTOS REALIZADOS

COMPAÑÍA: GRUPO CARZA S.A DE C.V

OBRA: DRENAJE PLUVIAL EN FRACCIONAMIENTO SIERRA ALTA ETAPA 10.





VALANCE SERVICIOS

PROYECTOS REALIZADOS.

COMPAÑÍA: GRUPO CARZA S.A DE C.V

OBRA: ELABORACION DE ZANJAS PARA DESCARGAS DE RECARGA ACUIFERA EN FRACCIONAMIENTO SIERRA ALTA

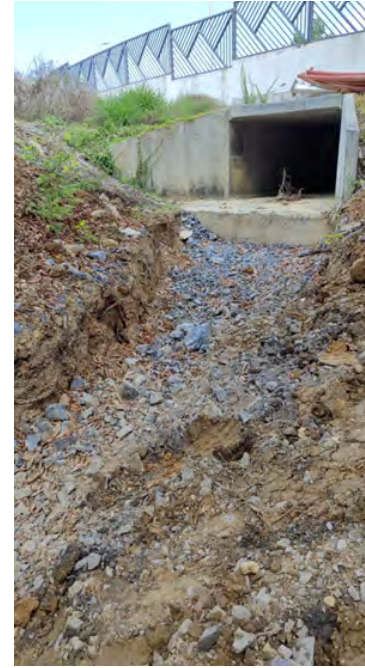



VALANCE SERVICIOS

PROYECTOS REALIZADOS

COMPAÑÍA: CONSTRUCTORA MAIZ MIER S.A DE C.V

OBRA: CONSTRUCCION DE COLECTOR AMERICAN INDUSTRIES I



PROYECTOS REALIZADOS

COMPAÑÍA: CONSTRUCTORA MAIZ MIER S.A DE C.V

OBRA: FABRICACION DE BAYONETA DE 12" ACERO AL CARBON CEDULA 40





VALANCE SERVICIOS

PROYECTOS REALIZADOS

COMPAÑÍA: CONSTRUCTORA MAIZ MIER S.A DE C.V

OBRA: PROLOGIS APODACA EAST LINEA HIDRAULICA (LLENADO) AREA DE SERVICIOS ETAPA 01





VALANCE SERVICIOS

PROYECTOS REALIZADOS.

COMPAÑÍA: CONSTRUCTORA MAIZ MIER S.A DE C.V

OBRA: LINEA DE 12" PVC C-900 E HIDRANTES PARQUE PROLOGIS





VALANCE SERVICIOS

PROYECTOS REALIZADOS

COMPAÑÍA: CONSTRUCTORA MAIZ MIER S.A DE C.V

OBRA: INFRAESTRUCTURA LINEAS DE 8" Y 6" PVC C-900 EN PARQUE PROLOGIS



PROYECTOS REALIZADOS

COMPAÑÍA: CONSTRUCTORA MAIZ MIER S.A DE C.V

OBRA: LINEA HIDROSANITARIO PARQUE ADVANCVE EN GARCIA NUEVO LEON

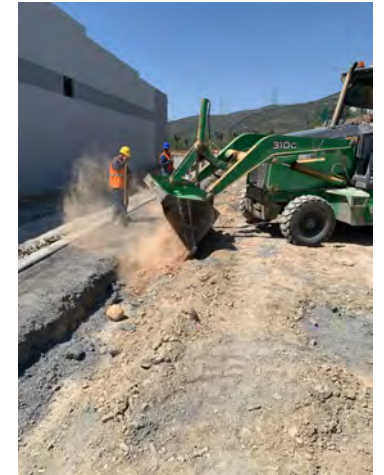



VALANCE SERVICIOS

CERTIFICADO NOM-009-STPS-2011



SIRHSA CONSULTORES, S.A. DE C.V.

Registro ante la STPS SCO151207HUA-0013 otorga el siguiente

CERTIFICADO

CUMPLIMIENTO NORMATIVO

EN EL PROCESO DE CAPACITACIÓN E IMPLEMENTACIÓN DE LA NOM-009-STPS-2011, A
LA EMPRESA:

Valance Servicios S.A de CV.

Lezna Nte. # 1808 Col. Mitras Centro, Monterrey N.L. CP. 64460

Lo anterior por cumplir con lo establecido en la NORMA Oficial Mexicana NOM-009-STPS-2011, Condiciones de seguridad para realizar trabajos en altura. Específicamente en los siguientes puntos 5.1 Contar con un análisis de las condiciones preexistentes en las áreas en las que se llevarán a cabo los trabajos en altura, 5.2 Disponer de los instructivos, manuales o procedimientos para la instalación, operación y mantenimiento de los sistemas o equipos utilizados en los trabajos en altura, redactados en idioma español. 5.3 Proporcionar autorización por escrito a los trabajadores que realicen trabajos en altura, 5.4 Cumplir con las medidas generales de seguridad y condiciones de seguridad establecidas en los capítulos del 7 al 13 de la presente Norma, 5.5 Supervisar que se cumpla con las medidas de seguridad. 5.11 Disponer de un plan de atención a emergencias, de acuerdo con lo previsto en el Capítulo 15 de esta Norma, derivado de la ejecución de trabajos en altura. 5.13 Proporcionar capacitación, adiestramiento e información a los trabajadores que estarán involucrados en la realización de los trabajos en altura, con base en lo dispuesto en el Capítulo 16 de la presente Norma, así como en lo relativo a la aplicación del plan de atención a emergencias, a que se refiere el Capítulo 15 de la misma. de la capacitación anteriormente señalada se entrega a los trabajadores los DC3 correspondientes con nuestro registro ante la autoridad laboral.

Lo anterior para los fines legales y administrativos que haya lugar.

Ing. Jaime Fabian Vargas



5 de Enero

CONSULTOR ASOCIADO
REGISTRO ANTE LA STPS
SCO151207HUA

2023



VALANCE SERVICIOS

CERTIFICADO NOM-026-STPS-2008



SIRHSA CONSULTORES, S.A. DE C.V.

Registro ante la STPS SCO151207HUA-0013 otorga el siguiente

CERTIFICADO

CUMPLIMIENTO NORMATIVO

EN EL PROCESO DE CAPACITACIÓN E IMPLEMENTACIÓN DE LA NOM-026-STPS-2008, A
LA EMPRESA:

Valance Servicios S.A de CV.

Jerma Nte. #1808 Col. Mitrás Centro En Monterrey N.L. CP. 64460, México

Lo anterior por cumplir con lo establecido en la NORMA Oficial Mexicana NOM-026-STPS-2008, Colores y señales de seguridad e higiene, e identificación de riesgos por fluidos conducidos en tuberías. Específicamente en los siguientes puntos 5.2 Proporcionar capacitación a los trabajadores sobre la correcta interpretación de los elementos de señalización del centro de trabajo. 5.3 Garantizar que la aplicación del color, la señalización y la identificación de la tubería estén sujetos a un mantenimiento que asegure en todo momento su visibilidad y legibilidad. 5.4 Ubicar las señales de seguridad e higiene de tal manera que puedan ser observadas e interpretadas por los trabajadores a los que están destinadas, evitando que sean obstruidas o que la eficacia de éstas sea disminuida por la saturación de avisos diferentes a la prevención de riesgos de trabajo. de la capacitación anteriormente señalada se entrega a los trabajadores los DC3 correspondientes con nuestro registro ante la autoridad laboral.

Lo anterior para los fines legales y administrativos que haya lugar.

Ing. Jaime Fabian Vargas

CONSULTOR ASOCIADO
REGISTRO ANTE LA STPS
SCO151207HUA



23 de Noviembre

2022



VALANCE SERVICIOS

CERTIFICADO NOM-027-STPS-2008



SIRHSA CONSULTORES, S.A. DE C.V.

Registro ante la STPS SCO151207HUA-0013 otorga el siguiente

CERTIFICADO

CUMPLIMIENTO NORMATIVO

EN EL PROCESO DE CAPACITACIÓN E IMPLEMENTACIÓN DE LA NOM-027-STPS-2008, A
LA EMPRESA:

Valance Servicios S.A de CV.

Jerma Nte. #1908 Col. Mitras Centro En Monterrey N.L. CP. 64460, México

Lo anterior por cumplir con lo establecido en la NORMA Oficial Mexicana NOM-027-STPS-2008, Actividades de soldadura y corte-Condiciónes de seguridad e higiene. Específicamente en los siguientes puntos 5.2 La elaboración de un análisis de riesgos en los lugares de Trabajo donde se presta este Servicio, 5.3.- Cumple con informar a los trabajadores sobre los riesgos a los que están expuestos, 5.4 tiene un programa de seguridad, 5.5 Cuenta con los procedimientos de seguridad para que sean aplicados por los trabajadores que desarrollan actividades de soldadura y corte de conformidad con lo que se establece en el Capítulo 10 de la presente Norma antes referida y en el punto, 5.6 Cumple al Capacitar y adiestrar al menos una vez por año a los trabajadores que desarrollan actividades de soldadura y corte, y al supervisor que vigila la aplicación de los procedimientos de seguridad, tomando como base los procedimientos de seguridad e higiene incluidos en el programa de soldadura y corte a que se refiere el Capítulo 9 de la presente Norma, así mismo lo señalado en el punto 5.7 al establecer los controles específicos para las actividades de soldadura y corte que se realicen en recipientes, espacios confinados o subterráneos y en donde existan polvos, gases o vapores inflamables o explosivos que representen peligro para los trabajadores, de conformidad con el apartado 9.2, de la capacitación anteriormente señalada se entrega a los trabajadores los DC3 correspondientes con nuestro registro ante la autoridad laboral.

Lo anterior para los fines legales y administrativos que haya lugar.

Ing. Jaime Fabian Vargas

CONSULTOR ASOCIADO
REGISTRO ANTE LA STPS
SCO151207HUA

 3 de Enero

2023

REFRENDO CONTARTISTA AGUA Y DRENAJE



**SERVICIOS DE
AGUA Y
DRENAJE
DE MONTERREY, I.P.D.**



**EL GOBIERNO DEL
NUEVO
LEÓN**

**DIRECCIÓN DE ADMINISTRACIÓN Y FINANZAS
GERENCIA DE COMPRAS Y SERVICIOS**

CONSTANCIA DE REGISTRO **REFRENDO**

CONTRATISTA

VALANCE SERVICIOS, S.A. DE C.V.

N° 60

Presente. -

Atendiendo a lo dispuesto en los artículos 24 de la Ley de Adquisiciones, Arrendamientos y Contratación de Servicios del Estado de Nuevo León, 22, 23, 25, 25 Bis, 26, 33, 35 y 35 Bis del Reglamento de la Ley de Adquisiciones, Arrendamientos y Contratación de Servicios del Estado de Nuevo León, se hace constar su registro en el Padrón de Proveedores y Contratistas de SERVICIOS DE AGUA Y DRENAJE DE MONTERREY, I.P.D., bajo el número **60**, Registro Federal de Contribuyentes **VSE000308EC1** en virtud de haber cumplido con los requisitos de la normativa en materia de Adquisiciones.

Para conservar su registro **ACTIVO**, la información y documentos proporcionados deberán mantenerse actualizados, y contar con su registro en el Padrón de Proveedores y/o Contratistas activo; la falta de actualización traerá como consecuencia que el registro cambie a **INACTIVO**, de conformidad con lo dispuesto en el artículo 35 del Reglamento de la Ley de Adquisiciones, Arrendamientos y Contratación de Servicios del Estado de Nuevo León.

Sin más por el momento quedo de Usted.

Monterrey, N.L. a 17 de agosto de 2022

Ing. Rodrigo García Villarreal
Gerente de Compras y Servicios





www.nl.gob.mx
Matamoros 1717 Pte. Col. Obispedo, Mty, N.L. C.P. 64060 | Tel. 81 2033 2033
www.sadm.gob.mx



UANL

UNIVERSIDAD AUTÓNOMA DE NUEVO LEÓN □ Dirección General Administrativa / Coordinación de Control del Padrón de Proveedores de la UANL

AL C.
PRESIDENTE DEL CONSEJO DE ADMINISTRACIÓN,
ADMINISTRADOR ÚNICO, GERENTE Y/O
REPRESENTANTE LEGAL DE:

VALANCE SERVICIOS, S.A. DE C.V.

PRESENTE.-

Por medio del presente, le comunico que la **persona moral** que representa ha obtenido satisfactoriamente el registro dentro del padrón de proveedores de la Universidad Autónoma de Nuevo León, bajo el número: **12127** con el giro: **Servicios de Edificación Construcción de Instalaciones y Mantenimiento** lo anterior, en virtud de haber cumplido satisfactoriamente los requisitos establecidos en los artículos 27, 30 y demás relativos del Reglamento de la Ley de Adquisiciones, Arrendamientos y Contratación de Servicios del Estado de Nuevo León, sus correlativos en materia federal, así como los establecidos en los lineamientos señalados en el Manual de Políticas y Procedimientos para el Control de los Recursos Financieros de nuestra Institución.

El empadronamiento que ha obtenido la **persona moral** dentro del padrón de proveedores de la Universidad Autónoma de Nuevo León, estará vigente hasta el mes de **Febrero de 2026**, pudiendo ser refrendado de acuerdo a lo establecido al Manual de Políticas y Procedimientos para el Control de los Recursos Financieros de nuestra Institución.

Por lo tanto, se hace de su conocimiento que a partir de este momento y durante la vigencia del registro como proveedor de la Universidad Autónoma de Nuevo León, la **persona moral** que representa estará sujeta a lo establecido en la Normatividad de nuestra Institución.

Sin otro particular, quedo de Usted.

ATENTAMENTE
"ALERE FLAMMAM VERITATIS"
Cd. Universitaria, 12 de marzo de 2025.

ING. EDUARDO HUERTA ALANIS
Dirección General Administrativa

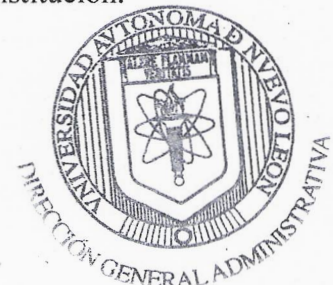

VALIDÓ: Dr. Eugenio Dávila Flores
Dirección de Procesos Administrativos

REVISÓ: M.A. Aseneth de la Cruz
C.C.P. Proveedores



CERTIFICADO DE REGISTRO

DE PROVEEDOR

VALANCE SERVICIOS S.A. DE CV

RFC: VSE000308EC1

Ofrece principalmente:

- Estructuras y edificios permanentes.
- Servicios de mantenimiento y construcción de comercio especializado.
- Servicios de mantenimiento y reparaciones de construcciones e instalaciones.

De conformidad con lo dispuesto en el artículo 24 de la Ley de Adquisiciones, Arrendamientos y Contratación de Servicios del Estado de Nuevo León, así como los artículos 22, 23, 25, 25 Bis, 26, 32, 33, 35 y 35 Bis de su Reglamento; y demás normatividad aplicable, en virtud de haber cumplido con los requisitos establecidos, se hace constar su registro en el Padrón Único de Proveedores de la Administración Pública Estatal bajo el número **0004178**, el cual estará vigente hasta el 31 de diciembre de 2024.

Monterrey, N.L. a 31 de octubre del 2023.



Yjk2MGMyOTc5ZGYyZTIiNDBiNmNhNDY4OTg3OTliODg4ODBIODBIZWMIZTE0MWM5NWl2ODk3ZTlxYmYwMjE2NTFiYjRmM2U3MGQ5YjI5MzBhOThiMTBkNDdjN2M0MjhhYjg3ODc3MWZlZGRhMmM3MGRKY2MyY2E5ZmYzM DQwZTQxNjU3MDUyYzY0OWJiODViYzAwZGQ4YThiYT40TczZWJjOGQ3YmVjYTYyYzVkyjM5NDc3YTBlNDVjM jQ0zjNI

Lic. Adriana Alejandra Rodríguez Padilla
Directora General de Adquisiciones y Servicios
de la Secretaría de Administración

Código de verificación

EXezuTaqhQfr2336





Certificado de registro de proveedor

VALANCE SERVICIOS, S.A. DE C.V.

RFC: VSE000308EC1

Ofrece principalmente:

- Estructuras y edificios permanentes.
- Servicios de mantenimiento y construcción de comercio especializado.
- Servicios de mantenimiento y reparaciones de construcciones e instalaciones.

De conformidad con lo dispuesto en el artículo 24 de la Ley de Adquisiciones, Arrendamientos y Contratación de Servicios del Estado de Nuevo León, así como los artículos 22, 23, 25, 25 Bis, 26, 32, 33, 35 y 35 Bis de su Reglamento; y demás normatividad aplicable, en virtud de haber cumplido con los requisitos establecidos, se hace constar su registro en el Padrón Único de Proveedores de la Administración Pública Estatal bajo el número 0004178, el cual estará vigente hasta el 31 de diciembre de 2026.

Monterrey, N.L. a 13 de marzo del 2025.

ODZjOGYxMjBkN2QzMjllNDM0NmU4YjFIM2M0YzlyTVmMWUIMWE0NjFhZjEzOTExMWEwOWNINTkzZGVlODMzMmRi
MDA4MzM3MDlyZThjMTYxZTczNDQyZGMwYj5ZDg3Njc0NGQ3NmU2ZDE0ZWxMDImNDIINjU5YTktMjlmODVkdj
ZWU0NmJiOTU5YmIwZjVlNTg3ZDNIMGMwNTNnMDIwMmY0ODVIZDFiOTkNTczYmlyMWI3NmQ0NjJhNWVm

Lic. Paola Gabriela Serrano Rodriguez
Directora General de Adquisiciones y Servicios
de la Secretaría de Administración



Código de verificación

E4UsXlczowIC2336





VALANCE SERVICIOS

CERTIFICADO AFILIACION CMIC

Primer registro en CMIC 2012



Cámara Mexicana de la
Industria de la Construcción

Otorga el presente certificado

A : VALANCE SERVICIOS S.A. DE C.V.

quien cumple 1 año(s) consecutivos en esta Cámara Empresarial
y se encuentra vigente en el periodo como:

Afiliado 2022



Aceptando cumplir con los Estatutos y el Código de Ética que
rigen a la Cámara Mexicana de la Industria de la Construcción.

No. de Afiliado	M0008421	Factura No.	13ANVL-2939
R.F.C.	VSE000308EC1	Folio No.	8041
Folio Digital	37FAB244-A93F-44D9-B619-1C76050E70E2	Cer. SAT CMIC	00001000000404119856
Sello Digital	gtMPn6Inf3m3kAycl6keX9mU5+oDrhHV7h8A8aQpMYiLiLjhC4Ao3oxg6hNs9albYoQGWBp0iw Y6hJIP0mS2e4RVonTZO/mDe0oD1y+0EQmqJPLNluyHXO1qHhGVV6KcfPn9spnq+mdwDQDfp ehBFdJZUXTN21nXMjH6qrUTwGF+EIPvEOf0syMqEdXpMnk/tv9Lk2/3YqWU7TLXjsHvPs+yH nFBmPa0qNwYBnQP3nHJ+fcr4kNrcVJtov0B0fzzEAGHeuPJB8OZviBUsgYY/ae1RnxhhyH1PHd LWn6/xLVZRR79w2gOCvUO5KRG3sDucE/Nv7/Sp8Tech67mH67gA==		

Ing. Francisco Javier Solares Alemán
Presidente Nacional

Ing. Benjamin Cárdenas Chávez
Tesorero Nacional

Ciudad de México a 11 de julio de 2022

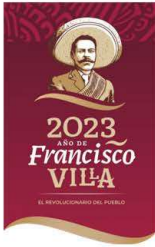

UNIDAD ADMINISTRATIVA: DIRECCIÓN GENERAL DE INSPECCIÓN FEDERAL DEL TRABAJO
No. DE A CUERDO: STPS/UTD/DGIFT/ACR93377/2023
No. DE FOLIO DE INGRESO: 187706
ASUNTO: ACTUALIZACIÓN DE AVISO DE REGISTRO

Ciudad de México a Jueves 10 de Agosto del 2023

Conforme a lo dispuesto por los artículos 13 y 15 de la Ley Federal del Trabajo; 2 apartado A, fracciones IV y X y 18 fracción I del Reglamento Interior de la Secretaría del Trabajo y Previsión Social, **ARTÍCULOS DÉCIMO SEGUNDO, DÉCIMO TERCERO del ACUERDO POR EL QUE SE DAN A CONOCER LAS DISPOSICIONES DE CARÁCTER GENERAL PARA EL REGISTRO DE PERSONAS FÍSICAS O MORALES QUE PRESTEN SERVICIOS ESPECIALIZADOS O EJECUTEN OBRAS ESPECIALIZADAS A QUE SE REFIERE EL ARTÍCULO 15 DE LA LEY FEDERAL DEL TRABAJO**, publicado en el Diario Oficial de la Federación el 24 de mayo del 2021, y a los **ARTÍCULOS DÉCIMO QUINTO-B Y DÉCIMO QUINTO-C DEL ACUERDO QUE MODIFICA EL DIVERSO POR EL QUE SE DAN A CONOCER LAS DISPOSICIONES DE CARÁCTER GENERAL PARA EL REGISTRO DE PERSONAS FÍSICAS O MORALES QUE PRESTEN SERVICIOS ESPECIALIZADOS O EJECUTEN OBRAS ESPECIALIZADAS A QUE SE REFIERE EL ARTÍCULO 15 DE LA LEY FEDERAL DEL TRABAJO**, publicado en el Diario Oficial de la Federación el 03 de febrero de 2023, y una vez visto el contenido de la información y documentación proporcionada a través de la plataforma electrónica <http://repse.stps.gob.mx>, por parte de la persona: **(Moral) VALANCE SERVICIOS SA DE CV**, con **Registro Federal de Contribuyentes: VSE000308EC1**, esta autoridad advierte que **CUMPLE** con los requisitos establecidos en el **ACUERDO POR EL QUE SE DAN A CONOCER LAS DISPOSICIONES DE CARÁCTER GENERAL PARA EL REGISTRO DE PERSONAS FÍSICAS O MORALES QUE PRESTEN SERVICIOS ESPECIALIZADOS O EJECUTEN OBRAS ESPECIALIZADAS A QUE SE REFIERE EL ARTÍCULO 15 DE LA LEY FEDERAL DEL TRABAJO** publicado en el Diario Oficial de la Federación el 24 de mayo del 2021 y en el **ACUERDO QUE MODIFICA EL DIVERSO POR EL QUE SE DAN A CONOCER LAS DISPOSICIONES DE CARÁCTER GENERAL PARA EL REGISTRO DE PERSONAS FÍSICAS O MORALES QUE PRESTEN SERVICIOS ESPECIALIZADOS O EJECUTEN OBRAS ESPECIALIZADAS A QUE SE REFIERE EL ARTÍCULO 15 DE LA LEY FEDERAL DEL TRABAJO**, publicado en el Diario Oficial de la Federación el 03 de febrero de 2023 y-----

----- **DETERMINA** -----

PRIMERO.- Procédase a realizar la **ACTUALIZACIÓN DE LA INSCRIPCIÓN** en el Padrón Público de Contratistas de Servicios Especializados u Obras Especializadas -----

SEGUNDO.- Esta Autoridad procede a **EMITIR LA ACTUALIZACIÓN DEL AVISO DE REGISTRO número ACR93377/2023**, de las siguientes actividades u obras especializadas **bajo los siguientes números de folio:**

Folio: **aef435cd-5330-4e21-9fa8-47f0a78df54e**

Actividad: 1. Elaboración y Diseño de todo tipo de proyectos e ingenierías, construcción supervisión, y/o ejecución de obras, civiles, mecánicas, eléctricas de alta, media y baja tensión, electromecánicas, hidráulicas, hidrosanitarias, de gas natural y/o gas licuado de petróleo, también conocido como Gas LP, sean de naturaleza privada, pública o mixta, así como la prestación de servicios profesionales relacionados con la construcción

Folio: **350fe043-3d07-4d57-915f-9c94e157f46d**

Actividad: 7. La planeación y ejecución de toda clase de obras marítimas, fluviales y terrestres para el control de erosión, reorientación de Comientes, protección marítima y fluvial y en general obras de ingeniería civil marítima o subacuática, la fabricación, compra-venta, importación y exportación de toda clase de equipos, herramientas y maquinaria requeridas en obras marítimas o subacuáticas de control de erosión, de protección o de orientación de flujos hidráulicos el entrenamiento de personal para la ejecución de obras de ingeniería civil marítima o subacuática de control de erosión, de protección de control o reorientación de flujos hidráulicos y el suministro de servicios técnicos

TERCERO.- De conformidad a los artículos 15 segundo párrafo de la Ley Federal del Trabajo y **DÉCIMO TERCERO del ACUERDO POR EL QUE SE DAN A CONOCER LAS DISPOSICIONES DE CARÁCTER GENERAL PARA EL REGISTRO DE PERSONAS FÍSICAS O MORALES QUE PRESTEN SERVICIOS ESPECIALIZADOS O EJECUTEN OBRAS ESPECIALIZADAS A QUE SE REFIERE EL ARTÍCULO 15 DE LA LEY FEDERAL DEL TRABAJO**, el presente **AVISO** tendrá una vigencia de **TRES AÑOS**, contados a partir de la

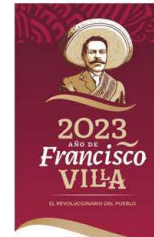

emisión del presente acuerdo, siempre y cuando no se actualice ninguno de los supuestos que establece el artículo **DÉCIMO QUINTO** del citado **ACUERDO** publicado el 24 de mayo del 2021.-----

CUARTO.- Se emite el presente Acuerdo sin perjuicio y sujeto a las atribuciones legales y reglamentarias contenidas a esta autoridad en torno a las acciones de inspección y vigilancia del cumplimiento de la normatividad laboral, las cuales podrán ser ejercidas en cualquier momento, conforme a lo establecido en la Ley Federal de Trabajo y demás disposiciones aplicables.-----

QUINTO.- Con la emisión del presente acuerdo se deja sin efectos jurídicos cualquier aviso de registro emitido en favor de la persona: **(Moral) VALANCE SERVICIOS SA DE CV** con fecha anterior al presente.-----



https://repse.stps.gob.mx/app/resultado/THhScXZabXArUcxRHf5Q3RqR3JQZFJ3N2Q2bFJkck9QUUVLVWVnczTJ5QVWVnczV5T7BQRTVuk2NSN0czMJRGMA==_4ah5PrqV6

27 Marzo del 2025

A quien corresponda:

A través de la presente, yo **Ing. Raul Escareño Garza** en representación de la empresa **Constructora Maiz Mier S.A. de C.V.** me permito recomendar ampliamente a la empresa **Valance Servicios S.A. de C.V.**, con la cual hemos llevado una relación de trabajo en el ámbito de la construcción llevando a cabo en tiempo y forma lo establecido en los contratos que les hemos asignado.

Sin más que agregar, agradezco la atención prestada al presente quedando a su entera disposición en caso de necesitar más información.



Ing. Raúl Escareño Garza

Tel: 8124340224
Constructora Maiz Mier S.A. de C.V.
Matamoros 506 Oriente.
Centro, Monterrey, Nuevo Leon.
C.P. 64000





Lerma Nte. # 1808
Col. Mitras Centro
Monterrey, Nuevo León
C.P. 64460

27 Marzo del 2025

A quien corresponda:

A través de la presente, yo **Ing. Benjamín de los Santos Uribe** en representación de la empresa **Grupo Carza S.A. de C.V.** me permito recomendar ampliamente a la empresa **Valance Servicios S.A. de C.V.**, con la cual hemos llevado una relación de trabajo en el ámbito de la construcción llevando a cabo en tiempo y forma lo establecido en los contratos que les hemos asignado.

Sin más que agregar, agradezco la atención prestada al presente quedando a su entera disposición en caso de necesitar más información.



Ing. Benjamín de los Santos Uribe

Tel: 8118537881
Grupo Carza S.A. de C.V.
Av. José Vasconcelos 799
Casco Urbano, San Pedro Garza García, Nuevo Leon.
C.P. 66220





VALANCE SERVICIOS

DIRECCION:

**LERMA NTE. # 1808
COL. MITRAS CENTRO
MONTERREY, N.L.
C.P. 64460
TEL: 81 83439870**

CONTACTO:

**NOMBRE: ALEJANDRO JAVIER LONGORIA DE LA GARZA
PUESTO: DIRECTOR GENERAL
TELEFONO: 8183439870
CELULAR: 8117479799
EMAIL: valanceservicios@hotmail.com
longoria2@hotmail.com**



VALANCE SERVICIOS